BÜYÜK ALBÜM

19

KORKUSUZ PİLOT

MİSTER NO

GENÇLİK MECMUASI

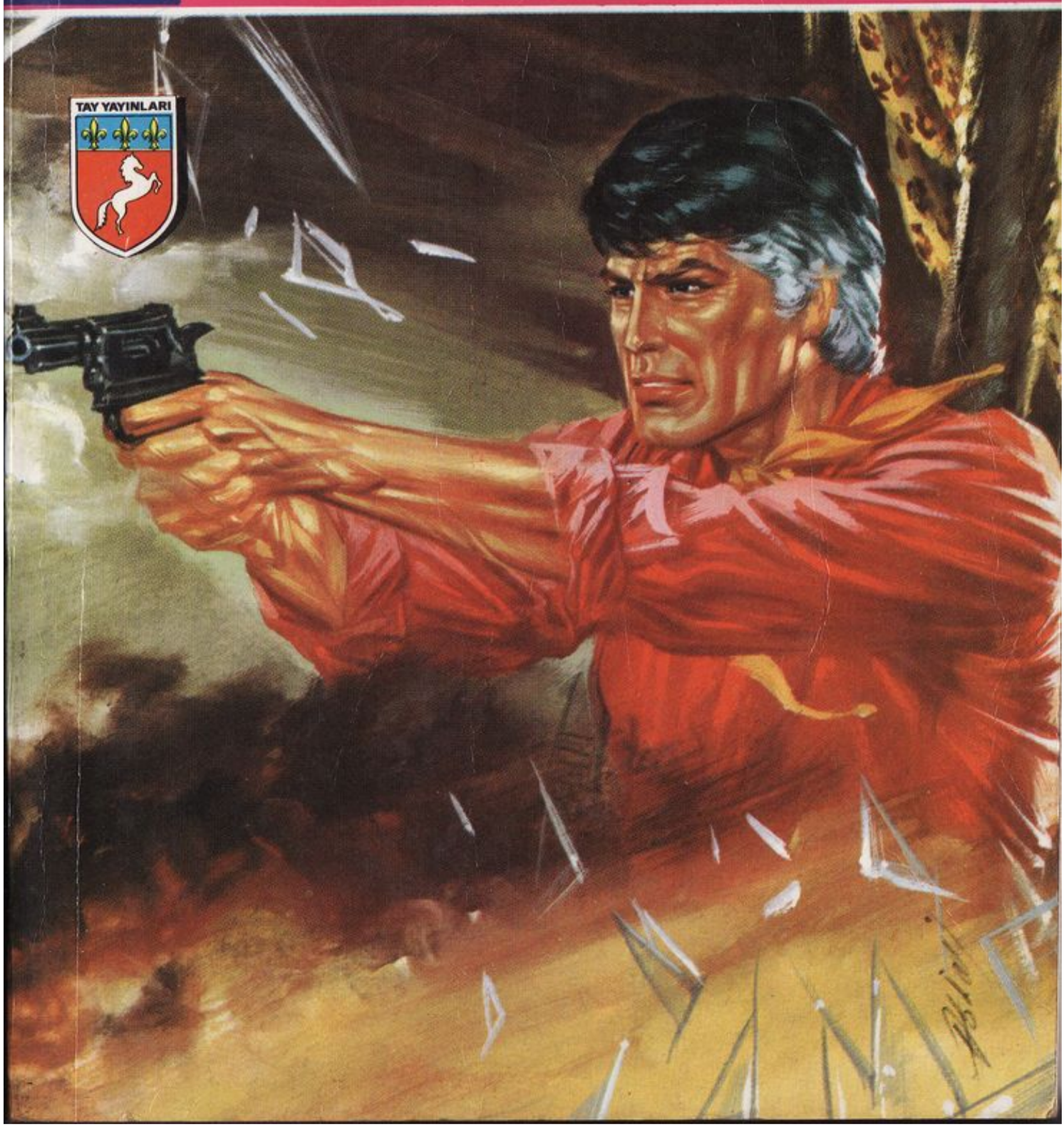

KORKUSUZ PİLOT
MİSTER NO

bir askerin ölümü

JARAMİLLO'YU KURTARMA HAREKÂTINA KATILAN PARALI ASKERLER ONU ÖLDÜRME EMRİNE KARŞI GELDİKLERİ İÇİN TEKER TEKER YOK EDİLİRLER... SAĞ KALMAYI BAŞARAN MİSTER NO İLE CONNELY ARKADAŞLARININ İNTİKAMINI ALMAYA YEMİN EDERLER...

BURADAN..ZAMAN KAY-BETMEYELİM...
BİR DAKİKA... BİR ŞEY UNUT-MUŞUM...

NEDİR O?
BURAYA GEL.'ÇALILA-RIN ARASINDA DAHA EMİN OLUR...
FAKAT...

BAK!

CRACK!
AAAH!

CORNELY.'CANINA YANDIĞIMA... NE OLU-YOR SANA?

KUTLARIM MİSTER NO.'YUMRU-ĞUMU YİYİP BAYILMAYAN TEK KİŞİ SENSİN...

AMA İKİNCİYE DAYANAMAZSIN..!

SENİ KÂLLEŞ!

NE OLDU SÖYLESENE?! YOKSA VASCUEZ SENİ DE Mİ SATIN ALDI?

OOF!
SOCK!

VAY BE... ŞİMDİ AKLIM BAŞIMA GELDİ..!
UHHHH!

KEREM...SEREMİN TEKİSİN SEN...
BENİM BİR MAVİ ŞEYTAN OLDUĞUMU UNUTTUN GALİBA, DELİKANLI!...
BENİMLE BAŞA ÇIKMAK...
SOCK!
CRACK!
...ÇOK...
HEM DE...
...ÇOK ZORDUR!
OHHHHH...
TUNF!
SONUNDA BAYILDI..BİR AN ONU ÖLDÜRMEMDEN KORKTUM...
SERT DAVRANDIĞIM İÇİN ÜZGÜNÜM, DELİKANLI...
... AMA İŞLER BU DURUMA GELDİKTEN SONRA SENİ BELALARDAN UZAK TUTMANIN BAŞKA YOLU YOKTU..
PRINCE 1982
www.cizgiliforum.com
SEN SEÇİMİNİ ÇOKTAN YAPMIŞTIN, DELİKANLI.. SAVAŞI DEĞİL BARIŞI SEÇTİN...
AMA BENİM İÇİN FARKLI... BEN ZAMANINDA DAVRANIP DÜNYAYA İSYAN EDEMEDİM. ŞİMDİ İSE NE KARŞI KOYABİLİNE KARŞI KOYABİLİYORUM, NE DE HOŞ GÖREBİLİYORUM..

BU GÖREV İNTİ-
HAR GİBİ BİR ŞEY...
SAĞ KALMAYI
BAŞARSAK BİLE
İŞİMİZ KOLAY
KALMAZ...

HEMEN PEŞİMİZE DÜŞER-
LER.. ADIM ADIM İZLERLER...
BİZİ RAHAT BIRAKMAZLAR...
HER AN ÖLÜM KOR-
KUSUYLA YAŞA-
RIZ...

BENİM İÇİN HER ŞEY
BİTTİ, DELİKANLI. AMA SE-
NİN ÖNÜNDE BİR YAŞAM
VAR. ONU TEHLİKEYE
ATMAMALISIN...

ELVEDA, ESKİ SİLAH
ARKADAŞIM...

DİKENLİ TELÖRGÜ İLK KEZ BÜYÜK
SAVAŞTA KULLANILMIŞTI. ZARAR-
SIZ GİBİ GÖRÜNEN PASLI DİKEN-
LERİ, İNSANLARI VE ARAÇLARI
DURDURACAK GÜÇTEDİR...

BU BÜYÜK ENGELİ AŞABİLMEK İÇİN
ÖZEL OLARAK EĞİTİLMİŞ KİŞİLERE
İHTİYAÇ VARDIR...
CLACK!
BİR-İKİ
METRE KAL-
DI SONRA MAYIN
TARLASINA Gİ-
RECEĞİM...

OLDU... İLK BARİKATI AŞ-
TIM AMA DİĞERLERİNİN
YANINDA BU ÇOK GÜLÜNÇ
KALIYOR...
CLACK!

BİLMEYEN BİRİ, BU TOPRAK
PARÇASININ ALTINDA ÖLÜMÜN
GİZLENDİĞİNİ DÜNYADA TAH-
MİN EDEMEZ...

UMARIM CARİLLO'
NUN GETİRDİĞİ
PLAN DOĞRUDUR...

CONNELY TAŞLARIN ARASINDAN SÜRÜ-
NEREK KAPANLARA YAVAŞ YAVAŞ
İLERLEDİ...

SADECE GÜÇLÜ FOTOSEL IŞIĞI, BULUNDUĞU TARAFA DÖNDÜĞÜNDE DURU – YORDU...

TAMAM... GEÇTİ...

KOŞMALIYIM. ARADAKİ MESAFE OLDUKÇA UZUN VE REFLEKTÖRÜN ALANI İÇİNE GİRİYOR...

www.cizgiforum.com

GİDEREK BAHÇENİN PARMAKLIĞINA YAKLAŞIYORDU...

GELDİM SAYILIR...

EN KÜÇÜK BİR HATA HER ŞEYİ MAHVEDER...

LANET OLSUN. HARİTAYA GÖRE BU MAYIN DAHA ÖTEDEYDİ... YERİ DEĞİŞMİŞ...

İKİ MİLİM YANA KAYSAYDIM ACAPULCO SEMALARI YENİ TİP BİR HAVAİ FİŞEKLE AYDINLANACAKTI.

DUA EDELİM DE HARİTADA BAŞKA YANLIŞLIK OLMASIN...

İLETKEN OLMAYAN DALGIÇ ELBİSESİ SAYESİNDE CONNELY, ELEKTRİK YÜKLÜ PARMAKLIĞI TIRMANDI...

BURADAN ELEKTROJEN GRUBUNUN BULUNDUĞU BETON KULÜBEYİ GÖZLÜYORDU...

VAHŞİ DOBERMANLAR BİR YABANCININ VARLIĞINI HEMEN HİSSETMİŞLERDİ... HAVAYI KOKLADILAR...

...VE HOMURDANARAK AMERİKALININ ÜZERİNE YÜRÜDÜLER...

GRRR! BOW! RGGHH! BOW!

KUSURA BAKMA KE- DİCİK .. AMA HAYA- TIM SANA BAĞLI..

CONNELY KÜÇÜK HAYVANI HIZLA İLERİYE FIR- LATTI...

...SONRA PARMAKLIĞIN DIŞINA ATLAYARAK..

BOŞ BİR MAYIN ÇU- KURUNA DALDI...

HEY! KÖPEKLER KIYA- METİ KOPARIYOR!..

GİDİP BAKAYIM...

DELİ MİSİN? O HAYVAN- LAR SENİ DE PARÇA- LAR!..

ULTRASONİK SİNYALLER ONLARI DURDURUR!

BEE-P!

KULÜBELERİN ÜZERİNDEN, SADECE HAY- VANLARIN DUYABİLECEĞİ ULTRASONİK BİR ISLIK SESİ YAYILMAYA BAŞLADI...

İYİ EĞİTİLMİŞ KÖPEKLER, ZAVALLI KE- DİYİ BIRAKARAK KENDİLERİNE AYRILAN BÖLÜME ÇEKİLDİLER...

WOW! WOW! BAU! RGHRR!

DİKKAT EDELİM,' BELKİ İÇERİ BİRİ GİRMİŞTİR...

İMKÂNSIZ! ALARM ÇALMADI... YİNE DE TEDBİRLİ OLMAKTA YARAR VAR...

HEY... ŞURAYA BAKIN!
BİR KEDİ! DEMEK BU YÜZDEN ŞAMATA ETTİLER...
ZAVALLI HAYVAN... BURAYA KADAR NASIL GELDİ ACABA?
BİLMEM, PARMAKLIKLARA DEĞMEDEN GEÇMİŞTİR, SONRA DA BELASINI BULMUŞTUR...
GİDELİM! KÖPEKLERİ TEKRAR SALABİLİRİZ!..
BİRKAÇ SANİYEM VAR...
CONNELY ELEKTRİKLİ PARMAKLIKLA ARASINDAKİ MESAFEYİ KOŞARAK GEÇTİ...

...VE ÇEVİK BİR HAREKETLE ÜZERİNDEN ATLADI...
SONRA İKİNCİ TELÖRGÜYÜ AŞARAK...
... KARANLIKTA GÖRÜNMEDEN ELEKTROJEN KULÜBESİNE ULAŞTI...
...VE İÇERİ GİRİP KAPIYI KAPADI...
AYNI ANDA DOBERMANLAR DA TEKRAR BAHÇEYE ÇIKMIŞTI...
BOW!
BOW!
BOW!
GRRR!

HMM..ŞİMDİ BİR HATA YAPMAMAYA DİKKAT ETMELİYİM...

SADECE ŞU ALARM SİSTEMİNİN KABLOLARINI ÇIKARACAĞIM.

ÖTEKİ IŞIKLAR SÖNERSE HEMEN KUŞKULANIRLAR..

KÖPEKLER TEDİRGİN BİR HALDE HAVAYI KOKLADILAR..ORTALIKTA BİR GARİPLİK VARDI... AMA NEYDİ?

HAYVANLAR HENÜZ TEHLİKEYİ HİSSETMEDEN, CONNELY KULÜBEDEN DIŞARI FIRLADI...

VE ÜST KATLARA ÇIKAN YAĞMUR OLUĞUNA TIRMANDI...

BAU BAU BAU!

BOW

RRGGG

UĞURSUZ HAYVANLAR / BU AKŞAM ÇOK SİNİRLİLER!..

HÂLÂ KEDİNİN KOKUSUNU ALIYORLAR. BIRAK HAVLASINLAR!

ODASI BURASI...

MMMMM...

UHHHHHHHHHHHH

BİRAZ İLERDE...

CANINA YANDIĞIM, NE OLU...

UHHUUHUHUUUUHHHHHHHHHHHHHH

ALLAH KAHRETSİN... İÇERİDE KIYAMET KOPUYOR! CONNELY GİRMİŞ OLMALI...

DEMEK BU YÜZDEN BENİMLE DÖVÜŞTÜ... TEHLİKEYE ATILMAMI İSTEMEDİ...

UHHHHHHHHHHHH

ELLERİMİ DE BAĞLAMIŞ, BUDALA HERİF...

HHHHHHHHHHHH

KAPIYI AÇIN, SENYOR VASQUEZ!..

LANET OLSUN! İÇERİDEN KAPANMIŞ!..

ÇEKİLİN... GERİ ÇEKİLİN!

RATATATAT

BOW BOW

MENDEBUR HAYVANLAR!..

RRRGGHH!

PEKÂLÂ... BENİ İSTİYORSUNUZ, HA? İŞTE GELDİM!..

NE... KİM O?
BENİ HATIRLADIN MI, VASCUEZ?
CONNELY!
NA... NASIL GİRDİN BURAYA?
ELİNİ O DÜĞMEDEN UZAK TUT!.
NE YAPMAK İSTİYORSUN? HER ŞEY BİTTİ ARTIK CONNELY... BİTTİ...
ELBETTE BİTTİ... RİZZO, BURMA, CORKİN VE BÜTÜN DİĞERLERİ... HEPSİ YOK OLDULAR!
SANA PARA VERİRİM CONNELY..ÇOK ZENGİNİM, ÇOK..HEMEN ŞİMDİ BİR ÇEK İMZALARIM...

HAYATININ SONUNA KADAR RAHAT EDERSİN... SAKIN BİR SAÇMALIK YAPMA CONNELY...
ADAMLARIMA SEÇİM HAKKI TANIMADIN VASCUEZ... BEN DE SANA TANIMAYACAĞIM!
BENİ MUTLAKA ÖLDÜRMEYE KARARLI MISIN, CONNELY?
EVET, VASCUEZ.. KESİN KARARLIYIM...
PEKÂLÂ! ÖYLEYSE SEN DE GEBERECEKSİN...
BZZZZ
FOP FOP FOP!
SEN BİR APTAL...
AHHHH!

BOW BOW
TUNF
TUNF
TUNF

RGHHHHGR!

TUNF!
CLICK!
TUNF!

KAHRETSİN, BOŞALDI! DEFOLUN ALLAHIN BELALARI!

AHHHH!

İŞTE ORADA!
ATEŞ!

SAVULUN!

RATATATATATAT!

AHHHH!

VURDUK!
VURDUK ONU!
HAYIR! AYAĞA KALKIYOR!

ÇILDIRMIŞ!
DUR! DUR!
BANG! BANG!
BANG!
BIRAK ŞU TÜFEĞİ, LEŞ KARGASI...
CONNELY!

ATEŞ EDİN! ATEŞ EDİN!
RATATATATATATATAT!
AHHHH!
RA!
ATATATATATATAT!
AHHHHH!
CONNELY! DAYAN, GELİYORUM...
ATATATAT!
HAYVAN...

...HERİFLER!..
TUNF!
CLICK!
KA-BOOOOOOM!
OH, HAYIR... HAYIR...
BU SEFER GERÇEKTEN BİTTİ... HER ŞEY BİTTİ...

ERTESİ GÜN ACAPULCO HAVAALANINDA...
HEPSİ TAMAM, DOSTUM! DEPOYU AĞZINA KADAR DOLDURDUM.
MM.. PEKİ.. SAĞOL!
İŞTE BORCUM! HOŞÇAKAL...
ŞANSIN AÇIK OLSUN, GRINGO...
ŞANS MI? BENİM ŞANSIM GERÇEKTEN AÇIKTI. AMA YA ÖTEKİLER? O ZAVALLILAR İÇİN HİÇ DE...
SENYOR! SENYOR!..!

son

KORKUSUZ PİLOT

MİSTER NO

KARAYİPDE DEHŞET

Yeni Macera

"GÖZKAMAŞTIRICI KUMSALLARI..."

"...LÜKS OTELLERİ..."

GRAND HOTEL

"...DENİZİN GÜZELLİĞİYLE..."

"...ÇALIŞMA HAYATINDAN VE GÜNLÜK YAŞAMDAN SIKILANLAR İÇİN EŞİ BULUNMAZ BİR TATİL BELDESİDİR..."

BANA İÇKİ GETİR, EUSEBİO!.. GÜNEŞ İN-SANIN DERİSİNİ KAVURUYOR!

BUZDOLABINDAN ŞİMDİ ÇIKARDIM, BAY KERRİGAN... TAM İSTEDİĞİNİZ GİBİ!..

BİR DAKİKA.. BEKLE!

TANK TANK

SONUNDA MÜCADELEYİ KABUL ETMEYE KARAR VERDİ!..

İŞTE!... VAY CANINA! BU KADAR KOCAMAN OLDUĞUNU TAHMİN ETMİYORDUM!

HAYDİ, OĞLUM! İSTEDİĞİN KADAR ÇIRPIN SUYA DAL! TAM DİŞİNE GÖRE BİR RAKİP BULDUN!..
SNAP!
!
ALLAH KAHRETSİN! SABAHTAN BERİ ONU YAKALAMAYA UĞRAŞIYORUM. TAM EĞLENMEYE BAŞLAMIŞKEN OLTAM KOPTU!..
BİRANIZ, BAY KERRİGAN!..

!
ÇEKİL BAŞIMDAN, SERSEM!..
NE OLUYOR, HAYATIM? NE GÜZEL UYUYORDUM UYANDIRDIN!..
YOKSA YİNE O YARAMAZ BALIKLARDAN BİRİNİ Mİ KAÇIRDIN?
KAFAMI BOZMA, MOLLY!..
OH, MİNİK KEDİNE ÇOK KÖTÜ DAVRANIYORSUN!..
KES ARTIK!..
HAYDİ!.. SÖZÜNÜ GERİ AL BAKAYIM.. KÜÇÜK DİŞİNİ SEVDİĞİNİ SÖYLE!..

UHM... ŞU APTAL BALIKLARLA UĞRAŞMAYI BIRAK ARTIK. İKİMİZ DAHA GÜZEL ŞEYLER YAPA BİLİRİZ...
YETER, MOLLY.. BURADA OLMAZ, BİZİ GÖRÜR LER.!.

ÖYLEYSE SENİ KAMARADA BEKLİYORUM ,TAMAM MI ? SAKIN GECİKME !..

MOLLY HAKLI. NEW YORK'TAN BURAYA SİNİRLERİMİ DİNLENDİRMEK İÇİN GELDİM,OYSA BİR BALIGİ KAÇIRDIM DİYE ÖFKELENİYORUM...

BEN GİDİP BİRAZ UZANACAĞIM ELSE BIO.. SAKIN RAHATSIZ ETME !..
PEKİ,BAY KERRİGAN !..

SİNİRLERİNİ YATIŞTIRMAYI BAŞARIR MI DERSİN ?
ELBETTE.!. BUNUN İÇİN HER OLANAĞA SAHİP..ONUN YERİNDE OLMAK İSTERDİM ..!

BÖYLECE KIZGIN GÜNEŞ ALTINDA SAATLER İLERLEDİ...

...VE YERİNİ GÜN BATIMININ SERİN HAVASINA BIRAKTI...

HEY... BAK!.. NEDİR BU ?
!

BAY KERRİGAN! BAY KERRİGAN!
?

YİNE NE VAR ? BENİ RAHATSIZ ETMEYİN DEMEDİM Mİ SİZE ?
GELİN, BAKIN ÇABUK!

NE OLUYOR, HAYATIM ?
BİLMİYORUM... O İKİSİ DELİ GİBİ BAĞIRIP DURU – YORLAR!..

EĞER SAÇMA BİR ŞEYSE ELİMDEN ÇEKECEKLERİ VAR!

NEDİR BU TELAŞINIZ? SÖYLEYİN BAKALIM!
SURAYA BAKIN, BAY KERRİGAN! ORADA!.

?!
!!
HAYIR! HAYIIR!

İKİ GÜN SONRA MANAUS'DA...

HOTEL

HOTEL

ŞEREFE, PHİL..!

ŞEREFE, MİSTER NO!

SAYENDE UNUTULMAZ GÜNLER GEÇİRDİM, DOSTUM..!

BANA DEĞİL BU ÜLKEYE TEŞEKKÜR ET.. SANA GÜZEL GÖRÜNMEK İÇİN ELİNDEN GELENİ YAPTI..!

ON İKİ GÜN İÇİNDE SADECE İKİ KEZ YAĞMUR YAĞDIĞINI DÜŞÜNÜRSEK, HAKSIZ SAYILMAM..!

AYRICA BENİM PIRPIR DA ÇOK İYİYDİ. HİÇ YORULMADAN BİZİ HER YERE TAŞIDI..!

PIRPIR DEDİN DE AKLIMA GELDİ, MİSTER NO...

...BENİ MÜŞTERİ OLARAK KABUL ETMEDİĞİNİ BİLİYORUM. AMA HİÇ DEĞİLSE İZİN VER DE MASRAFLARIN BİR KISMINI...

YETER, PHİL...

EĞER BU KONUDA BİR KELİME DAHA EDERSEN, NEW YORK'A GÖZÜN NOBARMIŞ OLARAK DÖNERSİN..!

BAK, İŞTE BU ÇOK KÖTÜ. ÖYLEYSE ÇENEMİ TUTACAĞIM. HA! HA!

NE YAZIK Kİ TATİLİN ÇOK ÇABUK BİTTİ...

HAKLISIN.. AMA GÜZEL ŞEYLER HER ZAMAN ÇABUK BİTER..!

FAKAT BURANIN NE KADAR BÜYÜLEYİCİ BİR YER OLDUĞUNU ARTIK ÖĞRENDİM. BUNDAN SONRA BAŞIMA SIK SIK DERT OLURUM..!

DERT Mİ? PUXA VİDA..! DAHA İYİSİNİ DÜŞÜNEMEM..!

RAHATSIZ ETTİĞİM İÇİN BAĞIŞLAYIN, SEÑOR MULLIGAN. TELEFONLA SİZİ NEW YORK'DAN ARIYORLAR..!

?

KİM OLDUĞUNU BİLİYOR MUSUN?
HAYIR, EFENDİM!.. TELEFONU KAPICI AÇMIŞ!..
AFFEDERSİN, MİSTER NO! UMARIM ÖNEMLİ BİR ŞEY DEĞİLDİR!..
BUYRUN, SENYOR!
TEŞEKKÜRLER!..
BEN MULLİGAN... KİMİNLE GÖRÜŞÜYORUM?
SELAM, PHİL! RAHATSIZ ETTİM, KUSURA BAKMA. BEN, WALKER... YARDIMINA İHTİYACIM VAR...
NE OLDU, ANLATSANA!..
ORTAĞIM KERRİGAN'I BİLİRSİN... KAYBOLDU!..

NEW YORK'TA O KADAR POLİS VARKEN NİYE BANA SÖYLÜYORSUN?..
DİNLE, PHİL... BU CİDDİ BİR KONU...
ŞİRKETİ NASIL KURDUĞUMUZU BİLİYORSUN... KERRİGAN EN BÜYÜK HİSSEDAR, AMA ASLINDA PARA KARISININ...
BÜTÜN BUNLARI, BİNLERCE KİLOMETRE UZAKTAYKEN BANA NE DİYE ANLATIYORSUN, WALKER?
BIRAK DA SÖZÜMÜ BİTİREYİM... ANLARSIN!..
BIGNOT
KERRİGAN NEW-YORK'DA DEĞİL. AKLINA ESTİ VE SEVGİLİSİYLE BİRLİKTE KARAYİPLERE BALIK AVLAMAYA GİTTİ! ŞİMDİ DE KAYBOLDU!..
NASIL KAYBOLUR?
ST. KİTTS ADASINDA KALIYORLARDI. MOTORLA AVLANMAYA ÇIKMIŞLAR... BİR SÜRE SONRA TEKNEYİ BOŞ OLARAK BULMUŞLAR...

BUNUN BENİMLE İLGİSİ NE?
ST. KİTTS'E GİDİP ARAŞTIRMA YAPMAN GEREK. YEREL POLİSTEN YÜZBAŞI WİLSON'LA KONUŞUP GELECEĞİNİ BİLDİRDİM!..
St. Kitts
Yzb. Wilson
KABUL EDECEĞİMİ NEREDEN BİLİYORSUN?
DOSTLARIMI İYİ TANIRIM, PHİL... DİNLE, BU İŞ ÇOK ÖNEMLİ. HARCAMA KONUSUNDA SINIR KOYMADIĞIMI EKLEMEME GEREK YOK...
...İŞTE BÖYLE, NEW YORK'A DÖNECEĞİME KARAYİPLER'DE KALIP KERRİGAN'I ARAYACAĞIM!..
SENİ AYAKÜSTÜ KANDIRABİLDİĞİNE GÖRE İYİ ÜCRET TEKLİF ETMİŞ OLMALI!..
Club
Restaurant
Bar
WALKER'İN BANA ZOR GÜNLERİMDE ÇOK YARDIMI OLMUŞTUR. ONA HAYIR DİYEMEZDİM!..
BU ADAM NEREDE KAYBOLMUŞ?..
KÜÇÜK ANTİLLER'DEKİ ST. KİTTS ADASI AÇIKLARINDA. TEKNESİNİ BULMUŞLAR AMA BOŞMUŞ!..

KAÇ KİŞİYMİŞLER?
DÖRT. KERRİGAN, SEVGİLİSİ VE İKİ DE MÜRETTEBAT!..
HEPSİ Mİ KAYIP?
EVET. TEKNEDE KAVGA BELİRTİSİ, DENİZDE DE HİÇ BİR KAZA EMARESİ YOKMUŞ! ANLAYACAĞIN YOK OLMUŞLAR!..
GARİP BİR DURUM. AYRICA O BÖLGEDE İLK KEZ OLMUYOR BU!..
TAMAM. ŞİMDİ BANA "ŞEYTAN ÜÇGENİ" MASALINI ANLATACAKSIN...
YA ÖYLEYSE?.. SEN İNANMIYOR MUSUN?
KESİNLİKLE HAYIR! BU KONUDA KRUGER'LE DE BİR GÜN ÇOK KÖTÜ TARTIŞMIŞTIK!..
BİR KERESİNDE BİR UÇAK KAYBOLMUŞTU. O ZAMAN DA BU "ÖLÜM ÜÇGENİ" HİKAYESİNİ ORTAYA ATTILAR!.. (*)
MİSTER NO'NUN "KAYIP UÇAK" ADLI SERÜVENİ...

AMA SONRADAN UÇAĞI, URANYUM YÜKÜMLE MÜRETTEBATININ YOK EDİLİŞİ ANLAŞILDI..

FAKAT O ZAMAN UÇAK BULUNMUŞTU. OYSA ÇOĞU KEZ UÇAK VE GEMİLER HİÇ BİR İZ BIRAKMADAN KAYBOLUYOR...

KERRİGAN OLAYINDA OLDUĞU GİBİ, TEKNE BOŞ OLARAK VE SALDIRI İZİ OLMADAN BULUNDUĞUNDA İŞ DAHA DA ESRARENGİZ BİR HAL ALIYOR..

BUNU NASIL AÇIKLARSIN?

ÇOK BASİT. TEKNEDEKİLER, DÜNYAMIZA ÖRNEKLER ALMAYA GELEN UZAYLILAR TARAFINDAN KAÇIRILIYOR! HA! HA! HA!..

SEN GÜL BAKALIM, DALGACI! SENİ İNANDIRMAYA ÇALIŞACAK DEĞİLİM. BEN KENDİ HESABIMA, HAYAL ÜRÜNÜ VARSAYIMLARA GÜVENMEM..

AMA YİNE DE AÇIK KAPI BIRAKMAYI TERCİH EDERİM. EĞER GERİ KAFALI BİRİ OLSAYDIM UÇAKLARA İNANIR MIYDIM?

PEKÂLÂ, PHİL... KRUGER GİBİ SENİNLE DE KAVGA ETMEK İSTEMİYORUM. KAPATALIM BU KONUYU..

TAMAM... BAŞKA SEYDEN SÖZ EDELİM. ÖRNEĞİN BURADAN KARAYIPLERE NASIL GİDEBİLİRİM?

HMM... DÜŞÜNELİM. BURADAN UÇAĞA BİNECEKSİN. ORADAN GEMİYLE. KORKARIM SENİ EPEY UĞRAŞTIRACAKLAR...

EN İYİSİ - EVET, NEDEN OLMASIN?

NEYMİŞ, EN İYİSİ?.

SENİ BEN GÖTÜREYİM! BENİM PIRPIR ÇOK DAHA UZUN YOLCULUKLARI BAŞARDI..

HAKİKA..! AMA BİR ŞARTLA..

NEDİR O?

HİÇ DEĞİLSE BU SEFER MASRAFLARI BEN ÇEKECEĞİM, NASIL OLSA SON KURUŞUNA KADAR ÖDEYECEKLER...

EH... O HÂLDE ŞARTINI KABUL EDİYORUM..!

BU SAYEDE BİR SÜRE DAHA BERABER OLACAĞIZ... AYRICA BU OLAY BENİM DE İLGİMİ ÇEKTİ..

GÜZEL! KİMBİLİR BELKİ SONUNDA "ÜÇGEN"İN SIRRINA SEN DE İNANIRSIN!.

HAYDİ ÖYLEYSE! YENİ BİR DENİZ CANAVARININ KEŞFİNE İÇELİM!.

TİNG-!!

SERE FE!

İKİ ARKADAŞ ZAMAN YİTİRMEDEN YOLCULUK İÇİN HAZIRLANDILAR...

YAKIT İKMALİ İÇİN KAÇ MOLA VERECEĞİZ?

EN AZ DÖRT! 'BOA VİSTA' DA, GECEYİ GEÇİRECEĞİMİZ BOLİVAR'DA VE TRİNİDAD İLE MARTİNİK'TE!..

UÇAK ÖĞLENDE KUZEYE DOĞRU HAREKET ETTİ...

YAŞASIN! İŞTE YOLA ÇIKTIK.! BİR AKSİLİK OLMAZSA YARIN ÖĞLENDE ST. KITTS'E VARIRIZ.!

YEREL POLİS ŞEFİ GELECEĞİNDEN HABERDAR MI DEMİŞTİN?

EVET. UMARIM BİZE BAZI İPUÇLARI VERİR...

HAYIR.. WALKER OLAYI GİZLİ TUTMAK İÇİN ELİNDEN GELENİ YAPMIŞ...

AMERİKAN POLİSİ YARDIM ETMİYOR MU?

NEDEN KORKUYOR? KERRİGAN'IN KARISI, KOCASININ BİR SARIŞINLA KIRIŞTIRDIĞINI ÖĞRENECEK DİYE Mİ? HA! HA!..

KESENİN İPLERİNİN ONUN ELİNDE OLDUĞUNU DÜŞÜNÜRSEK BU HİÇ DE KÜÇÜMSENMEYECEK BİR TEHLİKE!.

SONRA KERRİGAN'IN KAYBOLMASI SERMAYE ÇEVRELERİNDE OLUMSUZ ETKİ YAPABİLİR!..

BOA VİSTA'DA İLK YAKIT İKMALİNİ YAPAN UÇAK BREZİLYA ORMANLARINI GERİDE BIRAKARAK DAĞLIK BÖLGEYE YÖNELDİ...
BUNDAN SONRAKİ DURAĞIMIZ BOLİVAR! ORADA ÇOK DEĞİŞİK VE HAREKETLİ BİR GECE GEÇİRECEĞİZ!..
HMM. SAATLERCE BU KOLTUĞUN ÜSTÜNDE OTURDUKTAN SONRA EĞLENECEK HALİM KALACAĞINI SANMIYORUM!
VENEZUELA TOPRAKLARINDA ORİNOCO IRMAĞININ DELTASINI GEÇEREK...
BU ORİNOCO MU?
HAYIR, EN BÜYÜK KOLLARINDAN CARONİ... ELMAS ARAYICILARININ CENNETİDİR!..
... DÖRT SAAT SONRA, UÇUŞ PLANINA UYGUN OLARAK...
... BOLİVAR HAVAALANININ PİSTİNE İNDİLER...
BENİM TAKA KRONOMETRE GİBİ DAKİKTİR! HA! HA! HA!..

"HACİENDA"... "EL PALACIO"... "LA RONDA"... HANGİSİNİ İSTERSİN? YETMEDİYSE SAYMAYA DEVAM EDEBİLİRİM!..
NEDİR BUNLAR?
NASIL OLUR? ÇILGINCA EĞLENECEĞİMİZİ UNUTTUN MU? BUNLAR GECE KULÜPLERİ!..
AFERİN SANA! AMA KUSURA BAKMA!
... ANCAK EN YAKIN OTELE GİDECEK GÜCÜM VAR. BİR ŞEYLER ATIŞTIRIP HEMEN YATACAĞIM!..
YANİ BENİ TEK BAŞIMA MI BIRAKACAKSIN?
SEN DE BENİM KADAR YORGUN OLDUĞUNA GÖRE YATAK EN GÜZEL KIZDAN DAHA ÇEKİCİ OLMALI..
TAXI
BEN Mİ YORGUNUM? LAF! SABAHA KADAR DANS EDİP HİÇ GÖZÜMÜ KIRPMADAN TEKRAR YOLA ÇIKABİLİRİM!

DAHA SONRA...
SANA ACIYORUM, PHİL. YAŞLANMAYA BAŞLADIN!
ALAY ETME... HEM BİRAZ YAVAŞ İÇ, YOKSA GECENİ BERBAT EDECEKSİN!..
HA! HA! YANILIYORSUN, DOSTUM. BU; HAREKETLİ GEÇECEK BİR GECE İÇİN SADECE BİR HAZIRLIK!..
ŞU ŞİŞKONUN YANINDAKİ KADINI GÖRÜYOR MUSUN? DEMİNDEN BERİ BENİ KESMEYE ÇALIŞIYOR!..
PEKİ, ŞİŞKOYU NE YAPACAKSIN?
HIH!.. O DA MESELE Mİ? UYUMASINI BEKLEYECEĞİZ. SONRA KIZ ODADAN SIVIŞIP BENİMLE GELECEK!..
EH, KUSURA BAKMAZSAN BEN KALKIYORUM!..
SENİNLE ODAYA GELEYİM. KENDİME BİRAZ ÇEKİDÜZEN VERİRİM!..

MERAK ETME, GÜZELİM. HEMEN DÖNECEĞİM!
NE KADAR ŞANSLIYIM, DEĞİL Mİ? KIZIN ODASI BU KORİDORDAYMIŞ, 118 NUMARA!..
EH, BAZILARI DOĞUŞTAN ŞANSLI OLUR!..
AHH... ÖYLE UYKUM VAR Kİ... YIKANACAK BİLE HALİM YOK!..
SEN DE YIKANMA... AMMA DA TİTİZSİN... ÖLMEZSİN YA?..
YATAKLAR OLDUKÇA RAHATMIŞ!..
DOĞRUSUNU İSTERSEN KIZ HİÇ DE FENA DEĞİL...
AMA YERİNDE OLSAM O ŞİŞKOYU YABANA ATMAZDIM. UYANIK BİRİNE BENZİYOR!..

DUYDUĞUMA GÖRE BURADA KADIN KONUSUNDA CİDDİ DAVRANIYORLAR— MIŞ...

ÖZEL PİLOTUMUN HASTANELİK OLMASI HİÇ HOŞUMA GİTMEZ...

HEY, MİSTER NO! BENİ DUYUYOR MUSUN?

SANA SÖYLÜYORUM...

!!

ZZZZ

ERTESİ GÜN..

TAMAM, TAMAM! UYUYAKALDIM, NEYAPALIM! HEP O İÇKİNİN YÜZÜNDEN! KİMBİLİR VİSKİ DİYE BİZE NE YUTTURDULAR.

HA! HA! SABAHA KADAR DANS EDİP, GÖZÜMÜ KIRPMADAN TEKRAR YOLA ÇIKABİLİRİM, HA? HA! HA!..

YATAĞA YATAR YATMAZ HORLAMAYA BAŞLADIN VE SABAH DA UYANDIRANA KADAR CANIM ÇIKTI!..

SEN DALGA GEÇ BAKALIM! BİTİRİNCE DE HABER VER, OLUR MU?

HA! HA! HA!..

ÜÇÜNCÜ MOLAYI TRİNİDAD ADASINDA, PORT OF SPAİN'DE VERDİLER...

SAATLER İLERLEDİKÇE BİR GECE ÖNCEKİ OLAY UNUTULDU VE MİSTER NO ESKİ NEŞESİNİ BULDU...

ŞU GÜZELLİĞE BAK, PHİL! BURADAN FLORİDA'YA KADAR DENİZ, BİRBİRİNDEN NEFİS ADALARLA DOLU!.

BİNLERCE DENİZİN ÜZERİNE SERPİLMİŞ KONFETİLERE BENZİYORLAR. HEPSİNİN MİLLİYETİ DEĞİŞİK. İNGİLİZ, FRANSIZ, AMERİKAN, HOLLANDALI...

BURASI KAÇAKÇILARIN CENNETİ. UYUŞTURUCU, İÇKİ, SİGARA, PARFÜM, SİLAH VE İNSAN...

İNSAN MI?

ELBETTE! BURADA, KATİL NAZİLER, SİYASİ SUÇLULAR VE HER TÜRLÜ KANUN KAÇAĞI GİZLENİR. BU BİR ANUÇ YERDE BÜTÜN DÜNYADAKİNDEN DAHA FAZLA SINIR VAR!.

AMA ARTIK BUNLAR BİTMEK ÜZERE. ŞİMDİ BURADA TEK PAROLA, TURİZM!. TURİZM HER GİTTİĞİ YERE DÜZEN, UYGARLIK VE MODERN TEKNOLOJİYİ DE BERABERİNDE GÖTÜRÜYOR!.

BİZ AMERİKALILAR ÇOK ŞEY BİLİYORUZ, DEĞİL Mİ?

MARTİNİK'DE KISA BİR DURAKLAMADAN SONRA ÖĞLENE DOĞRU ST. KITTS ADASINA VARDILAR...

PİSTİN HALİNE BAKILIRSA TURİZM BURAYA HENÜZ ULAŞMAMIŞ, HER NEYSE SONUNDA GELDİK!

NİHAYET!..

BİZİ BİR OTELE GÖTÜR, AHBAP!

ELBETTE... BUYRUN!

FRANSIZLAR, HOLLANDALILAR, İSPANYOLLAR VE İNGİLİZLER ST. KITTS'İ UZUN SÜRE PAYLAŞAMADILAR... SONUNDA İNGİLİZLERDE KALDI.

BURASI KENTİN EN İYİ OTELİDİR, BEYLER!..

SAĞOL! TARİH DERSİ İÇİN DE TEŞEKKÜRLER!..

HOTEL

ÇOK KALACAK MISINIZ, BAYLAR?

HENÜZ BİLMİYORUZ... YİNE DE DENİZ GÖREN BİR ODA OLSUN!..

HARİKA ! BU MANZARAYI GÖRDÜKTEN SONRA İŞİMİZİN ÇABUK BİTMEMESİ İÇİN DUA EDESİN GELİYOR. NE DER-SİN MİSTER NO ?
HAKLI-SIN !.

BİR ŞEYE İHTİYACINIZ OLURSA ZİLİ ÇALIN. ADIM ELEUTERİO... ŞİMDİ İZNİNİZLE...
SAĞOL ELEUTERİO. GİDEBİLİRSİN...
YEMEKTEN SONRA HEMEN İŞE BAŞLARIZ... MÜŞTERİLERİMİN PARASINI YEMEYİ SEVMEM...
12

CANINA YANDIĞIM ! AHLAK ANLAYIŞIN BURANIN HAVASINDAN DAHA SIKICI. SENİNLE BİRAZ DAHA KALIRSAM ORDUYA GÖNÜLLÜ YAZILACAĞIM..
HENÜZ VAKTİM VAR-KEN BUNDAN YARARLANAYIM BARI !.. HA ! HA ! HA !..

ÖĞLEDEN SONRA...
KİRALIK ARABAM YOK.. EĞER BU CİP İŞİNİZE YARARSA...
ELBETTE YARAR. DAHA HAVADAR OLUR...

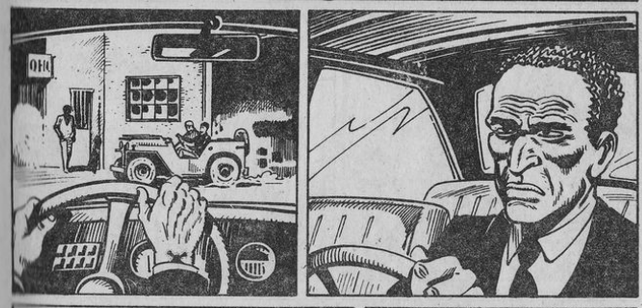
OHE

UMARIM YÜZBAŞI WİLSON'U UYKUSUNDA RAHATSIZ ETMEYİZ... BU HOŞ OLMAZ...

BUYRUN BAY MULLİGAN ! SİZİ BEKLİYORDUM... YALNIZ BANA...
ARKADAŞIM OLACAĞINI SÖYLEMEDİLER DEĞİL Mİ ? SON ANDA KARAR VERDİ..!

SİZE ARKADAŞIMI TANITAYIM, MİSTER NO... SAKIN ADIYLA ALAY ETMEYİN ÇOK KIZAR... HA ! HA !..
HMM.. MEMNUN OLDUM...

BAY KERRİGAN'IN KAYBOLMASIYLA İLGİLİ BİLDİKLERİNİZİ ANLATIRSANIZ SEVİNİRİZ...

BAY KERRİGAN'IN KAYBOLUŞU SONUNCU OLAYDI. SON AYLARDA BENZERİ OLAYLARLA SIK KARŞILAŞTIK...

HEPSİNDE AYNI ŞEY OLDU. TEKNELER BULUNDUĞU HALDE MÜRETTEBAT ORTADA YOKTU...

ONLARDA DA BİR KAZA, YA DA SALDIRI BELİRTİSİ YOK MUYDU ?
HMM. HAYIR... GERÇEKTEN GARİP BİR DURUM.

KÜSTAHLIĞIMI HOŞ GÖRÜN YÜZBAŞI AMA İFADENİZE BAKILIRSA BU OLAYLARA BOYUN EĞMİŞE BENZİ-YORSUNUZ...
BOYUN EĞMEK Mİ ?

HAYIR... ASLINDA BUNA ÇARESİZLİK DİNEBİLİRSİNİZ. ZİRA ELİMİZDE NE BİR KANIT, NE DE İPUCU VAR...

PEKİ KİMSE BİR ŞEY GÖRMEMİŞ Mİ ? BAZI SÖYLENTİLER DE Mİ YOK ?
SÖYLENTİ Mİ ?

HEM DE İSTEDİĞİNİZ KADAR... ŞU ÜNLÜ « ŞEYTAN ÜÇGENİ » Nİ... DENİZ CANAVARLARINI SİZ DE DUYMUŞSUNUZDUR. ONLARI GÖRENLER BİLE VAR !
!
NEE ?

BUNLAR SÖZÜNE GÜVENİLİR KİŞİLER DEĞİL TABİİ... HATTA TEK KURTULMAYI BAŞARAN DA BUNLARDAN BİRİ...

KURTULMAK MI? NEDEN, YANİ?.

HMM... BAKIN ST. KITTS'DE DAHA ÖNCE DE BİR TEKNE KAYBOLMUŞTU. SONRADAN BULUNDUĞUNDA İÇİNDE BİRİ VARDI VE BU KİMSE YAŞIYORDU...

ONU SORGUYA ÇEKMİŞSİNİZDİR... NELER ANLATTI?

PÖH! ANLATTIKLARI HAYAL ÜRÜNÜ ŞEYLER... BİR DENİZ CANAVARIN-DAN SÖZ ETTİ... AMA BEN İNANMADIM TABİİ...

!

?

O ADAMIN ADRESİNİ ALABİLİR MİYİZ? BİR DE BEN KONUŞMAK İSTERDİM.

UHM. ELBETTE... ADAMIN ÖBÜR TARAFINDAKİ KÖYDE OTURUR... FRIGATE BAY'DE!.

60

AZ SONRA...

PUXA VİDA! NE CAN SIKICI ADAM! SÖMÜRGE ÇAĞINDAN KALMA BİR TİP!.

HAKLISIN, MİSTER NO... AYRICA BİZE PEK YARDIMI DA OLMADI...

CANAVARI GÖREN ADAMIN ADI NEYMİŞ?

DOMİNGO. BARİ O BİZİ HAYAL KIRIKLIĞINA UĞRATMASA!.

FRIGATE BAY'E GİDİYORLAR!.

61

İŞTE BURASI!.

ONU BULMAK ZOR OLMASA GEREK... BAŞINA GELEN FELAKETTEN SONRA MEŞHUR OLMUŞTUR...

SU BALIKÇIYA SORALIM...

KAPININ ÖNÜNDE OTURAN ADAM...

SAĞOL, DOSTUM. AL, BİZİM İÇİN BİR BİRA İÇERSİN!

62

SELAM, DOMİNGO! KUSURA BAKMA RAHATSIZ EDİYORUZ. ADRESİNİ YÜZBAŞI WILSON'DAN ALDIK. SANA BAZI ŞEYLER SORACAĞIZ...

PÖH... YİNE Mİ O HİKÂYE? KONUŞMAK İSTEMİ-YORUM ARTIK...

EĞER GÜCENMEZSEN BU SENİN...

BİZ GAZETECİYİZ. HİKÂYEN ÇOK PARA EDER... BUNUN BİR KISMI DA SENİN HAKKIN...

PEKÂLÂ, OTURUN...

AL, DOSTUM... HAVA SICAK. BİRAZ BOĞAZINI ISLATIRSIN...

TEKNEYİ KİRALAYAN AMERİKALININ ADI BELMORE İDİ. MOTORDA BENDEN BAŞKA BİR DE DÜMENCİ RAMON VARDI...

BELMORE BÜYÜK BALIK AVLAMAK İSTEDİĞİ İÇİN EPEY AÇILMIŞTIK...

63

İLK İKİ GÜN ŞANSIMIZ YAVER GİTMEDİ... AMA ÜÇÜNCÜ GÜN KOCA BİR KILIÇ YAKALADI...

BELMORE ZEVKTEN DÖRT KÖŞEYDİ. HAYVANI TEKNEYE ALMAK İÇİN SABIRSIZLANIYOR AMA KAYBETMEKTEN DE KORKUYORDU...

BU MÜCADELEYİ BİZ DE HEYECANLA İZLİYORDUK.

ÖYLE DALMIŞIZ Kİ, HAVANIN BOZDUĞUNU VE DENİZİN KABARDIĞINI FARKETMEDİK...

BİRDEN KILIÇ MÜTHİŞ BİR SİLKİNİŞLE OLTAYI KOPARIP KUR- TULDU...

AYNI ANDA DA KOCA BİR DALGA TEKNENİN ÜZERİNDEN AŞARAK BENİ SUYA YUVARLADI!.

RAMON DÜŞTÜĞÜMÜ FARKETMEMİŞ, DALGA- LARLA MÜCADELE ETMEYE ÇALIŞIYORDU.

İMDAAT!.

AVAZIM ÇIKTIĞI KADAR BAĞIRDIM... AMA MOTORUN GÜRÜLTÜSÜN- DEN BENİ DUY- MADI..!.

HAVA GİTTİKÇE KARARIYOR, DENİZ BOZU- YORDU. BENSE HÂLÂ BAĞIRIYORDUM...

TEKNE İKİ YÜZ METRE KADAR GİTMİŞTİ Kİ... DENİZDEN O NESNE ÇIKTI.!.

BİR DAKİKA, DOMİN- GO... GÖRDÜKLERİNİ AÇIK AÇIK ANLAT...

BİR YILANDI... RENKLİ, DEV BİR YILAN... YASSI BİR KAFASI VARDI VE AĞZINDAN ALEVLER ÇIKIYORDU...

TEKNEDEN ÇOK DAHA BÜYÜKTÜ... KORKUNÇ GÖRÜNÜMÜ VARDI...

PEKİ SONRA NE OLDU?

BİLMİYORUM... ONDAN SONRASI KARMAKA- RIŞIK..

NASIL OLDU DA KURTUL- DUN?..

BİLMİYORUM. BELKİ DE KORKUDAN KENDİMİ KAYBETTİM!.

AYILDIĞIMDA YENİDEN GÜNEŞ ÇIKMIŞTI VE BEN TEKNEDEYDİM...

BELKİ DE FARKINDA OLMADAN YÜZMEYE DEVAM ETTİM, YA DA DALGALAR BENİ SÜRÜKLEDİ VE BİLİNÇSİZ OLARAK TEKNEYE ÇIKTIM!.

ARKADAŞLARIMA SESLENDİM AMA CEVAP ALAMADIM!. HİÇ KİMSE YOKTU!.

KAVGA BELİRTİSİ VAR MIYDI? KANIZLE- Rİ FALAN... NELER OLDUĞUNU GÖSTERİR İŞARETLER!?

NEYİ KASTETTİĞİNİZİ BİLİ- YORUM!

GÖRDÜĞÜMÜN HAYAL OLMA- DIĞINI KANITLAYAN BİR İZ VAR MIYDI? DEMEK İSTİYOR- SUNUZ.. HAYIR, HER ŞEY BIRAK- TIĞIM GİBİY- Dİ!.

HİÇ BİR İZ YOKTU. BİR BARDAK BİLE DEVRİLMEMİŞTİ...

DENİZİ ARAŞTIRDIN MI?

TEKRAR CANAVARLA KARŞILAŞMAKTAN KORKTUĞUM HALDE CİVARDA DOLAŞTIM.

FAKAT HİÇ BİR ŞEY GÖREMEDİM... NE BİR GİYSİ, NE DE BİR EŞYA.. DENİZ SON DERECE TEMİZ VE SAKİNDİ...

ALEV KUSAN YILAN DEMİŞTİN... TEKNEDE YANIK İZLERİ YOK MUYDU?

POLİS DE ÇOK ARAŞTIRDI AMA BİR ŞEY BULAMADI..

DİNLE DOMİNGO, SANA İNANIYORUZ. AMA BAZEN, İNSAN ÇOK HEYECANLANINCA YANILGIYA DÜŞTÜĞÜ OLUR...

SAKİN KAFAYLA DÜŞÜNDÜĞÜNDE, DE AYNI ŞEYLERİ Mİ HATIRLIYORSUN?

EVET. KAÇ KEZ DENEDİM... AMA DEĞİŞEN BİR ŞEY OLMADI.

BANA İNANMAYABİLİRSİNİZ AMA HAYAL GÖRMEDİM. ARTIK BUNLARDAN SÖZ ETMEK İSTEMİYORUM.

PEKİ, DOMİNGO... SAĞOL... RAHATSIZ ETTİK, BAĞIŞLA!

NE DÜŞÜNÜYORSUN MİSTER NO?

CANINA YANDIĞIM! YILAN MASALINA İNANMANI BEKLEYEMEZSİN HERHALDE!

İTİRAF EDEYİM Kİ FARKLI BİRİYLE KARŞILAŞACAĞIMI UMUYORDUM...

YA SEN... DOMİNGO'YA İNANDIN MI?

HAYIR AMA ADAMIN BELLEK GÜCÜ BENİ ŞAŞIRTTI.

HAY ALLAH! DEV BİR YILAN GÖRDÜĞÜNÜ İDDİA EDEN BİRİNE BELLEĞİ GÜÇLÜ MÜ DİYORSUN?

PEKİ İSKOÇYA'DAKİ LOCH NESS CANAVARLARININ FOTOĞRAFLARINI ÇEKENLERE NE DERSİN?

ONLAR DA HAYAL GÖRMÜŞ...

YA 1917'DE MASSACHUSETTS AÇIKLARINDA, ELLİ METRE UZUNLUĞUNDA BİR DENİZ YILANI GÖREN DOĞA BİLİMCİLERİ?..

ONLAR DA MI HAYALPEREST..?

BUNDAN KUŞKUN MU VAR?

YANİ SEN SADECE DOKUNDUĞUN ŞEYLERE Mİ İNANIRSIN?

ÖYLE DOSTUM!

PEKİ EVEREST'İN DÜNYANIN EN YÜKSEK TEPESİ OLDUĞUNA NASIL İNANIYORSUN? HİÇ ÖLÇTÜN MÜ? HA! HA!..

CANIN CEHENNEME!

O AKŞAM MİSTER NO İLE PHİL, OTELİN TERASINDA OTURUYORLARDI...

ŞUNA BİR GÖZ ATSANA.. YÜZBAŞI WİLSON VERDİ. BÖLGEDE DAHA ÖNCE KAYBOLAN DÖRT AMERİKALI İLE İLGİLİ NOTLAR...

İLGİNÇ BİR ŞEY VAR MI?

EVET... BİRİNCİSİ; KAYBOLANLARIN HEPSİ ZENGİN!

NE BÜYÜK KEŞİF! AÇLIKTAN NEFESİ KOKANLARIN KARAYİPLERDE TATİL YAPTIĞINI HİÇ DUYMADIM.

YAVAŞ OL! ZENGİNLİĞİN DE DERECESİ VARDIR. BUNLAR TAM PARA BABASI!

MM.. YA İKİNCİSİ?

ŞUNA BAK. DÖRT ZENGİNDEN BİRİ, ADI KEITH BURNETT... ONU TANIRIM.- DAHA DOĞRUSU KIZI ZELDA'YI TANIRIM...

GÜZEL Mİ BARI?.

YETER MİSTER NO... LAFI KARIŞTIRMA..!.

AFFE-DERSİN!

MESELE BAŞKA... ZELDA BURNETT'LE MUTLAKA KONUŞMALIYIZ... HEM DE DERHAL...

!

NEREDE YAŞAR BU ZELDA?..

MİAMİ'DE... BURNETT'LERİN ORADA OTELLERİ VAR...

MM. BU ZENGİN KIZLA NASIL TANIŞTIN?

MÜCEVHERLERİ ÇALINMIŞTI. BU OLAYLA BEN İLGİLENMİŞTİM. SONRA DA DOST OLDUK...

ONU NEDEN GÖRMEK İSTİYORSUN?

İHTİYAR KAYBOLDUKTAN SONRA BURNETT'LERİN YOĞUN BİR ARAŞTIRMA YAPTIRDIKLARINA EMİNİM...

OLAY İKİ AY ÖNCE OLDUĞUNA GÖRE ŞU ANDA ARAŞTIRMALARI BİZDEN HAYLİ İLERİ OLMALI...

MANTIKLI..

YARIN SABAH MİAMİ'YE GİDİYORUZ! YARARLI OLACAĞINI SANIYORUM...

UMARIM...

YANILIYORSUN, AHBAP... NE YAZIK Kİ ZARARLI ÇIKACAKSINIZ...

ERTESİ SABAH İKİ ARKADAŞ YOLA ÇIKTILAR...

BENCE PORTORİKO'DAN BİR YOLCU UÇAĞINA BİNERSEK, MİAMİ'YE DAHA ERKEN VARIRIZ MİSTER NO...

ANLAŞTIK..

NE VAR Kİ AYNI ANDA BİRİNİN MİAMİ İLE KENDİLERİ HAKKINDA BİR TELEFON GÖRÜŞMESİ YAPTIĞINI BİLMİYORLARDI...

PORTORİKO'NUN MERKEZİ SAN JUAN'A VARDIKTAN...

... YARIM SAAT SONRA MİAMİ'YE GİDEN BİR DC-3'E BİNDİLER...

ROARRRR

BAHAMA TAKIMADALARINI GEÇEN YOLCU UÇAĞI...

... İKİ SAAT SONRA AMERİKALI ZENGİNLERİN YAŞADIĞI MİAMİ'YE ULAŞTI...

GÜMRÜK KONTROLLARINI YAPTIRAN MİSTER NO İLE PHİL, HAVAALANINDAN ÇIKAN TURİST KALABALIĞINA KARIŞTILAR...

BİR TAKSİ BULMAMIZ ZOR OLACAK...

AIRPORT

İŞTE ONLAR! VERİLEN TARİFE UYUYORLAR...

İZLENDİKLERİNDEN HABERLERİ YOK...

TAKSİ ?!

ŞANSA BAK! BAŞKALARI DAVRANMADAN HEMEN ATLA, MİSTER NO!..

SAHİL YOLUNDAN KUZEYE DOĞRU GİT... DURACAĞIN YERİ SÖYLERİM...

PEKİ EFENDİM!

GELECEĞİMİZİ BİLDİRDİĞİNDE ARKADAŞIN NE DEDİ ?

EH.. İTİRAF EDEYİM Kİ TAHMİNİMDEN DAHA SOĞUK DAVRANDI...

ZATEN ONUN GİBİLERİN SAĞI SOLU BELLİ OLMAZ...

PARASI ÇOK OLANLARIN HEPSİ AYNIDIR. BÖYLELERİNE İŞİN DÜŞTÜ MÜ, VAY HALİNE!.

ZİYARETİMİZİN NEDENİNİ AÇIKLADIN MI ?

HAYIR...TELEFONDA KONUŞULACAK ŞEY DEĞİL BU...

MİAMİYE GELDİĞİMİ VE KENDİSİNİ GÖRMEK İSTEDİĞİMİ SÖYLEDİM. UMARIM ELİ BOŞ DÖNMEYİZ...

YARIM SAAT SONRA..

YAVAŞLA, DOSTUM... GELDİK!.

İŞTE, BU KAPIDAN GİRECEKSİN!.

FUU!... HİÇ DE FENA DEĞİL... DOSTLARIN İYİ YAŞIYOR!.

NE SANIYORDUN ? BURNETT'LERİN BİR KULÜBE DE OTURDUKLARINI MI ?

BAK HELE! USAKLAR BİZİ KARŞILAMAYA ÇIKMIŞ!.

SİZİ BEKLEYEVİM Mİ ?

HAYIR, DOSTUM. İŞİMİZ UZUN... SEN GİDEBİLİRSİN!.

BİR YOLUNU BULUP ONLARI DİNLEMELİYİM...

BUYURUN, BEYLER! BAYAN BURNETT SİZİ BEKLİYOR!.

MERHABA, PHİL! SENİ YENİDEN GÖRMEK NE ZEVK!

O ZEVK BANA ÂİT, ZELDA! HER GEÇEN GÜN BİRAZ DAHA ÇEKİCİ OLUYORSUN!

VAY CANINA! BU NE GÜZELLİK!.

UYAN, MİSTER NO! GÖRDÜĞÜN HAYAL DEĞİL GERÇEĞİN TA KENDİSİ!.

SENİ DOSTUM MİSTER NO İLE TANIŞTIRAYIM, ZELDA. KENDİSİ AMAZONYA'DA YAŞAYAN BİR VATANDAŞIMIZ..

ÖYLE Mİ ? ÇOK İLGİNÇ!..

EHM... ŞEY... BAĞIŞLAYIN, BAYAN BURNETT. PHİL BANA ÖNCEDEN SÖYLEMEMİŞTİ... O KADAR...

KENDİNİZİ SIKMAYIN, MİSTER NO! SİZİ ÇOK ETKİLEDİĞİM BELLİ OLUYOR..

EE, PHİL ? SENİ İYİ TANIRIM. BUNUN SADECE BİR NEZAKET ZİYARETİ OLMADIĞINI BİLİYORUM..

KALBİMİ KIRIYORSUN, ZELDA... O KADAR DUYGUSUZ DEĞİLİM. AMA GALİBA HAKLISIN...

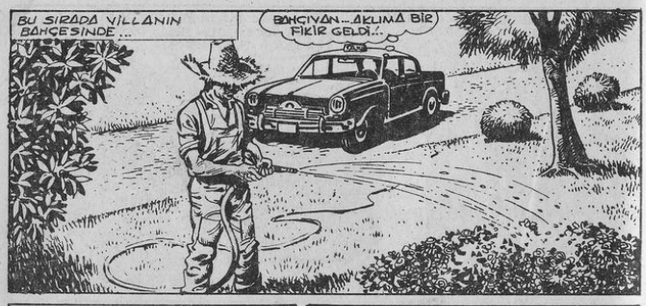
BU SIRADA VİLLANIN BAHÇESİNDE...
BAHÇIVAN...AKLIMA BİR FİKİR GELDİ!..

EVDEN OLDUKÇA UZAKTAYIZ. GÖRÜNÜRDE DE KİMSE YOK!..

BİR SORUN MU VAR, DOSTUM ?

EGZOZ BORUSU ÇIKMIŞ. ACABA SİZDE BİRAZ TEL BULUNUR MU ?

BAĞLAMAZSAM DÜŞECEK!..
ALETLERİMİN ARASINDA BELKİ VARDIR...GELİN!

ADETİMDİR, HİÇ BİR ŞEYİ ATMAM. BU YÜZDEN HERKES BENİMLE ALAY EDER AMA BİR ŞEY LAZIM OLUNCA DA BANA GELİRLER...

BAKALIM... ŞURADA OLACAKTI. EĞER İŞİNİZ ACELE DEĞİLSE...
KUSURA BAKMA AMA ACELE...!

THUD

OLDU! BÖYLECE DİKKATİ ÇEKMEM!..

ARABAYI SAKLASAM İYİ OLUR!..
TAXI

BURADA KİMSE GÖREMEZ!

BABAMIN KAYBOLUŞU SİZİ NİYE BU KADAR İLGİLENDİRİYOR ?
AYNI BÖLGEDE KAYBOLAN BAŞKA BİRİYLE İLGİLİ BİR SORUŞTURMAYI YÜRÜTÜYORUZ...

EMİNİM SEN VE AİLEN ELİNİZDEN GELENİ YAPMIŞSINIZDIR.
EVET AMA HİÇ BİR SONUÇ ÇIKMADI...

CEVAP VERMEK İÇİN BU KADAR ACELE ETME, ZELDA. BU KONU ÜZERİNDE BİRAZ DÜŞÜNELİM. BURADA İKİ ŞIK VAR...

...YA BU İNSANLARIN KAYBOLUŞUNUN "ŞEYTAN ÜÇGENİ" DİYE BİLİNEN OLAYLARA BAĞLI OLDUĞUNA İNANIRIZ...

... VE BU DURUMDA KADERE BOYUN EĞİP ARAŞTIRMADAN VAZGEÇERİZ!..

...YA DA "ÜÇGENİ" BİR TARAFA BIRAKIP SANKİ BU OLAYLAR NEW YORK'DA VEYA FİLADELFİA'DA MEYDANA GELMİŞ GİBİ DAVRANIRIZ...
NE DEMEK İSTİYORSUN ?

KISACA SUNU: KENDİ KENDİMİZE, NEDEN VE NASIL DİYE SORMAMIZ GEREK!..
HÂLÂ BİR ŞEY ANLAMADIM!

BİR İNSAN NEDEN KAYBOLUR ? BUNUN ÜÇ NEDENİ OLABİLİR: YA KENDİ İSTEĞİYLE YOK OLUR, YA ÖLDÜRÜLÜR YA DA KAÇIRILIR!..

BİRİNCİ İHTİMAL ÇOK ZAYIF... BEŞ KİŞİNİN DE AYNI ANDA KAYBOLMAK İSTEMESİ OLANAKSIZ!..

İKİNCİ DE PEK AKLA YAKIN DEĞİL. ANCAK FANATİK BİR ÇETE SADECE ZENGİN İNSANLARI KENDİNE HEDEF ALIR...

ÖYLE OLDUĞUNU VARSAYSAK BİLE CESETLERİ NEDEN YOK ETSİNLER?..

GERİYE ÜÇÜNCÜ İHTİMAL KALIYOR! KAÇIRILMIŞ OLABİLİRLER!..

BU DA, NEDEN O ADAMLARIN SEÇİLDİĞİNİ VE CESETLERİN NEDEN BULUNAMADIĞINI AÇIKLIYOR!..

BİR İNSAN MUTLAKA FİDYE İSTEMEK AMACIYLA KAÇIRILIR.!

BU DURUMDA BİZE ANCAK SEN YARDIM EDEBİLİRSİN, ZELDA!

EDECEĞİNİ HİÇ SANMIYORUM YA...

HAYIR! ELİMDEN BİR ŞEY GELMEZ.!

ZELDA...

SENDEN NE KADAR ZOR BİR ŞEY İSTEDİĞİMİN FARKINDAYIM. FİDYECİLERİN NASIL HAREKET ETTİĞİNİ BİLİRİM!.

... SÖYLEDİKLERİ İLK ŞEY "POLİSE HABER VERİRSENİZ BABANIZI BİR DAHA GÖREMEZSİNİZ" OLUR.!..

İYİ BİLDİN, AHBAP.

BÖYLE BİR TEHDİDE KARŞI ÇIKMAK KOLAY DEĞİLDİR. AMA YAPMALISIN... DOSTLUĞUMUZUN HATIRI İÇİN İSTİYORUM BUNU...

YAPAMAM.!.

EĞER BU HAYDUTLARA ENGEL OLMAZSAK OLAYLARIN SONU GELMEZ. DAHA PEK ÇOK AİLE ACI ÇEKER...

BİZE GÜVEN, ZELDA... ÇOK GİZLİ BİR SORUŞTURMA YAPIYORUZ. BUNDAN KİMSENİN HABERİ OLMAYACAK.!

OH, PHİL...

BU SERSEM KIZ KONUŞACAK... AMA İZİN VERMEYECEĞİM...

BEN... BEN... SUSMAKTAN ÖYLE YORULDUM Kİ...

CESARET, GÜZELİM! SENİ DİNLİYORUM...

CLİCK

BANG! BANG! ZIN ZINGH

EĞİLİN!

TUFF

ALLAH KAHRETSİN!..

SİLAHINA DAVRAN, PHİL. BEN ONU OYALARIM.!.

BANG

PFUNF

VAY CANINA!..

BANG!

ZIP

HAY AKSİ! BAŞKA GELENLER VAR.!..

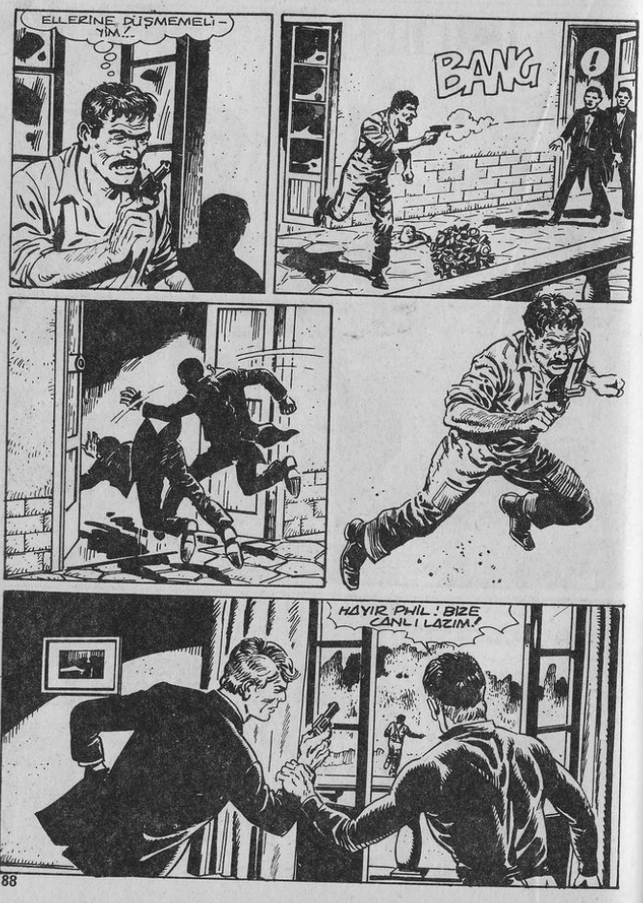
ELLERİNE DÜŞMEMELİ-YİM..
BANG
!
HAYIR PHIL! BİZE CANLI LAZIM!

88

HERİFİN HİÇ ŞAKASI YOK!
BANG
BANG
BEŞ EL ATEŞ ETTİ, BİR DAHA TETİĞE BASAR-SA TABANCASI BOŞALACAK!.
PEKÂLÂ, AHBAP. SON KURŞUNU DA KULLAN BAKALIM!..

89

BANG!
FIUU!.. FAZLA BEKLE-MEDİ..!
PİNG
ŞİMDİ SENİNLE HESAPLAŞA-CAĞIZ!..
BU SERİNİN ARKASINA GİZLENDİ...
CANI SAKLAMBAÇ OY-NAMAK İSTİYOR GALİBA..

90

VROOOM
AMAN ALLAH!
!
VROOOOM
TAKSİ
CANINA YANDIĞIM..!

91

VROOOM
UĞURSUZ HERİF KİRİŞİ KIRIYOR!.
VROOOM
ATLA, MİSTER NO!
?
SCREEEE!
NE TARAFA GİTTİĞİNİ GÖRDÜN MÜ?
SAĞA SAPTI!.

92

BU ZELDA'NIN ARABASI... EPEY HIZLI BİR ARABA, ONA HEMEN YETİŞİRİZ!.
VROOOM
ŞEYTAN ÇARPSIN... BENİ TAKİP EDİYORLAR!.
ONLARA YAKALANMAMAM GEREK!.
KIZI VURAMAMAKLA BİR HATA İŞLEDİM ZATEN... İKİNCİSİNİ İŞLEMEMELİYİM...
MM... ADAM KENTİ İYİ BİLİYOR- SA BİZİ EPEY UĞRAŞTIRIR!.

93

SCREEEEEEEE
CNEEK
SCREEEE
!!
CNEEK
DİKKAT ETSENİZE, KORSAN HERİFLER!
GİTTİKÇE YAKLAŞIYORLAR!.
VROOOM

94

SCREEE
BEEP!
HONK
"ADALI KARDEŞLERİN" KURALINI BİLİYORUM...
BU İKİSİ BANA YETİŞİRLERSE NE YAPMAM GEREKTİĞİ BELLİ... VE YAPACAĞIM DA!..
POLİS MUTLAKA YAKAMIZA YAPIŞACAK!..
HONK
HONK
BEEP
SCREE
VROOOM

95

YARARI YOK, ALTLARIN-DAKİ ARABA ÇOK HIZLI!
VROOOOOM!
AMA ONLAR DA BENİMLE B'ELİK TE GEBERE-CEK!
DİKKAT! YİNE SAPTI!
HERİF BURALA-RI AVUCUNUN İÇİ GİBİ TANIYOR!
TEHLİKE
CRAASH!

NEREYE GİDİYOR BU?
HENÜZ TRAFİĞE AÇIL-MAMIŞ BİR KÖPRÜ İNŞA-ATI. AMA O SERSERİ GİTTİĞİNE GÖRE DEMEK GEÇİLEBİLİYOR...
TEHLİKE
VROOOM
LANET OLSUN! ÖNÜMÜ GÖREMİYORUM!
TAMAM!
GERÇEĞİ FARKETTİĞİNİZ-DE İŞ İŞTEN GEÇMİŞ OLACAK!

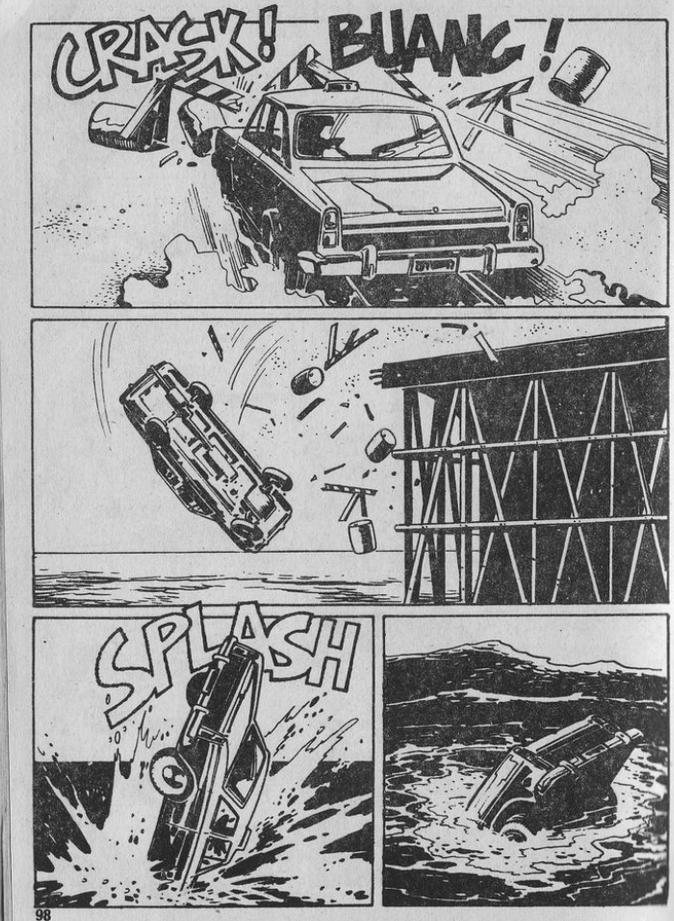
CRACK!
BUANG!
SPLASH

NE OLDU? NEDİR BU GÜRÜLTÜ!
FRENE BAS, PHİL! FRENE BAS!
SCREEE!
AMAN TANRIM! YARIM METRE DAHA GİTSEYDİK HAPI YUTMUŞTUK!
HAKLISIN!

TEKRAR ÇIKMADI... ARABA ONA MEZAR OLDU!.

AKLIM ALMIYOR...

CANINA YANDIĞIM! POLİS!..

BIRAK BEN KONUŞAYIM!.

UFEEEEEEEE

ŞCREEEEE

POLICE

EVET, ÇILGIN SERSERİLER... SOKAK GÖSTERİNİZ BİTTİ Mİ? HALKI YETERİ KADAR KORKUTTUNUZ!..

BİR DAKİKA, MEMUR BEY... HER ŞEYİ AÇIKLAYABİLİRİZ!.

POLICE

POLİSE DEDEKTİF KİMLİĞİNİ GÖSTEREN PHİL OLANLARI ANLATIRKEN ARAŞTIRMALARININ GERÇEK HEDEFİNİ GİZLİ TUTTU...

NEW YORK HA? EVİNİZDEN OLDUKÇA UZAKTA SINIZ!..

EVET... ARA SIRA OLUR!.

O ADAMIN BELGELERİNİ DE GÖRMEK MÜMKÜN OLUR MU?

ELBETTE. DALGIÇLAR ONU ÇIKARINCA BAKARIZ!..

SİZDEN BİR İŞİMİZ OLACAK. BİZİ ŞİMDİ BIRAKSANIZ DA BİZ DAHA SONRA MERKEZE UĞRASAK!.

PEKÂLÂ AMA BU BENDE KALSIN! ŞEFLE BAŞIM DERDE GİRSİN İSTEMEM!.

İKİ SAATE KADAR ADAMI ÇIKARTIRIZ...

SAĞOL DOSTUM. GÖRÜŞÜRÜZ...

BURNETT'LERİN KÖŞKÜNE DÖNEN MİSTER NO İLE PHİL, ZELDA'YA OLANLARI ANLATTILAR...

...VE BAHÇIVANIN SERADA BAYGIN OLARAK BULUNDUĞUNU ÖĞRENDİLER...

HAVAALANINDA NEDEN KOLAYCA TAKSİ BULDUĞUMUZ ŞİMDİ ANLAŞILIYOR!.

DEMEK BİZİ BEKLİYORLARMIŞ!..

TURİST GİBİ DAVRANMAMIZA RAĞMEN ST. KITTS'DE BİZİ GÖZALTINDA TUTTUKLARI BELLİ...

HAYDİ, ZELDA!. BİZE BİLDİĞİN HER ŞEYİ ANLAT. BELKİ BABAN İÇİN DE BİR ŞEYLER YAPABİLİRİZ... BABAN KAÇIRILDI DEĞİL Mİ?

EVET...

SİZİNLE KİM VE NASIL BAĞLANTI KURDU?

BABAM! KAYBOLDUKTAN ÜÇ GÜN SONRA, POSTAYLA BİR TEYP BANDI GELDİ, KENDİ SESİYLE DOLDURULMUŞ!..

BANDI NE YAPTINIZ, POLİSE Mİ TESLİM ETTİNİZ!?

HAYIR. BABAM BUNU KESİNLİKLE MENEDİYORDU. BİR KASAYA GİZLEDİK. AMA SÖZLERİNİ AYNEN TEKRARLAYABİLİRİM!.

KENDİ SESİ OLDUĞUNDAN EMİN MİSİN?

EVET. HEPSİ BİRKAÇ CÜMLE ZATEN... İSTEDİĞİMİZİ VE NE POLİSE NE DE BİR BAŞKASINA HABER VERMEMİZİ İSTEMİYORDU!..

ÇÜNKÜ ANCAK O ZAMAN, BİR GÜN GERİ DÖNECEĞİNDEN EMİN OLABİLİRDİK...

FİDYE ÖDENDİ Mİ?

EVET. PARAYI DEDİKLERİ YERE ÇANTAYLA BEN GÖTÜRDÜM. MİAMİ AÇIKLARINDA BÜYÜK BİR SAMANDIRAYA... ORAYA GECE YARISI BİR MOTORLA GİTTİM...

BAŞKA NE ÖĞRENDİN.?!

YİRMİ GÜN SONRA BİR BANT DAHA GELDİ. BABAM PARANIN ALINDIĞINI, SAĞLIĞININ İYİ OLDUĞUNU BİLDİRİYOR, AMA NE ZAMAN SERBEST BIRAKILACAĞINI BİLMEDİĞİNİ SÖYLÜYORDU.

SESİ SAKİNDİ... AMA BEN...SİNİRLERİM ÇOK BOZUK!.

CESARETİNİ KAYBETME, ZELDA!

BUGÜN OLANLARIN BABAM İÇİN BİR TEHLİKE YARATMAYACAĞINA EMİN MİSİNİZ?

MERAK ETME! BİZİ BİRLİKTE GÖREN TEK KİŞİ ÖLDÜ. BİZ DE HEMEN ORTADAN KAYBOLACAĞIZ...

AMA HİÇ DE GİLSE ARAŞTIRMAMIZI NE YÖNDE SÜRDÜRECEĞİMİZİ BİLİYORUZ..

AYRICA BİR ŞEYİ DAHA ÖĞRENDİK: KAYBOLAN DİĞER KİŞİLER DE BAY BURNETT'İN AKİBETİNE UĞRADI...

UMARIM YAKINDA SANA İYİ HABERLER GETİRİRİM, ZELDA...

SAĞOL, PHİL!..

ASIL BİZ TEŞEKKÜR EDERİZ. EĞER BİR ŞEYLER BULABİLİRSEK BU SİZİN SAYENİZDE OLACAK.!.

DAHA SONRA KENTE DÖNEN İKİ ARKADAŞ KONU ÜZERİNDE TARTIŞMAYA BAŞLADILAR...

SAN'TE TAKSİ ŞOFÖRÜ İLE ST. KITTS'DEKİ ESRARENGİZ SUÇ ORTAĞININ AYNI ÇETEDEN OLDUĞU KUŞKUSUZ...

ST. KITTS'DEKİ ADAM KİM OLABİLİR? ORADA YÜZBAŞI WILSON'LA DOMİNGO'DAN BAŞKA SINI TANIMIYORUZ...

SAHİ DOMİNGO... ONUN DENİZ YILANI MASALINA HÂLÂ İNANIYOR MUSUN?

BIRAK DALGA GEÇMEYİ... ARTIK ELİMİZDE DAHA SOMUT BİLGİLER VAR...

WİLSON'A GELİNCE... ADAMDA TİPİK SAHTEKÂR SURATI VAR!.

WİLSON MU? ONUN ÇETEYLE BİRLİKTE ÇALIŞTIĞINI GÖZÜMLE GÖRSEM İNANMAM..

BENİ ASIL RAHATSIZ EDEN BAŞKA. İÇİMDE TUHAF BİR HİS VAR!

NASIL BİR HİS?

HANİ TANIDIĞINI SANDIĞIN BİRİNİN ADINI HATIRLAMAYA ÇALIŞIRSIN DA BİR TÜRLÜ HATIRLAYAMAZSIN...

SANKİ ÖNEMLİ BİR ŞEYDİ AMA NE OLDUĞUNU ÇIKARTAMIYORUM!.

NEYLE İLGİLİYDİ..?

ST. KITTS'DEKİ ESRARENGİZ ADAMLA İLGİLİ TABİİ...

KENDİNİ BİRAZ ZORLARSAN BELKİ HATIRLARSIN!.

BULDUM!

?

TAKSİ ŞOFÖRÜNÜN BİLEĞİNDEKİ DÖVMEYİ FARKETTİN Mİ?

BİR KURU KAFA İLE ÇAPRAZ DURAN İKİ KEMİK...KORSAN İŞARETİ, DEĞİL Mİ?

BÖYLE BİR DÖVMEYİ DAHA ÖNCE DE GÖRDÜN MÜ?

HATIRLADIĞIM KADARIYLA HAYIR...

AMA BEN GÖRDÜM. HEM DE KİMDE BİLİYOR MUSUN? OTELİN KAPICISI ELEUTERİO'DA...

!

ŞOFÖRÜN BİLEĞİNDEKİ DÖVMEYİ FARKEDİNCE BUNU DAHA ÖNCE NEREDE GÖRDÜĞÜMÜ DÜŞÜNMEYE BAŞLADIM.

MM... ELEUTERİO HA?

BİZİ ONDAN İYİ KİM İZLEYİP KONUŞMALARIMIZI DİNLEYEBİLİR?

DOĞRU. YANİ SENKE BÜTÜN ÇETE ÜYELERİNDE BU DÖVMEDEN VAR, ÖYLE Mİ?

BİLMİYORUM, BELKİ DE...

PEKİ AMA NEDEN? BU DAHA KOLAY TANINMALARINA YOL AÇMAZ MI?

AMA TERSİ DE OLABİLİR, YANİ BİRBİRLERİNİ TANIMALARINA YARIYORDUR.

UH.. GİZLİ ÖRGÜT YÖNTEMLERİ..!

ÖYLE OLMADIĞI NE MALÛM? BU ADAMLARDA GİZLİ ÖRGÜTLERİN TÜM ÖZELLİKLERİ VAR. ÖZEL İŞARETLER, GİZLİLİK, SADAKAT, TUTUCULUK FALAN...

ŞİMDİ ANLIYORUM... ÖYLEYSE TAKSİ ŞOFÖRÜ KÖPRÜ İNŞAATINA YANLIŞLIKLA GİRMEDİ. MAHSUS YAPTI!..

EVET!

GÖREVİNİ BAŞARAMAMIŞTI... ÖRGÜT ZATEN BU HATASINI ONA HAYATIYLA ÖDETECEKTİ!.
BU YÜZDEN KENDİ KENDİNE YAPMAYI TERCİH ETTİ. PEŞİNDEN BELKİ, BİZİ DE SÜRÜKLEYECEĞİNİ UMUYORDU...
TAXI
DİNLE MİSTER NO. BU KONUDA DEV ADIMLAR KAYDETTİK. ARTIK ORTA VA İŞİN BİR ÇETE OLDUĞUNU BİLİYORUZ VE BİR ÜYESİNİ DE TANIYORUZ...!
BUNU BİLDİĞİMİZDEN BELKİ DE KİMSENİN HABERİ YOK. BU YÜZDEN AVANTAJLI SAYILIRIZ. ŞİMDİ BİZE İYİ BİR PLAN GEREKİYOR!.
NEDEN BANA BAKIYORSUN? POLİS SENSİN... HEM BENİM KAFAM DURDU, ARTIK!
ANLIYORUM... GEL SU MASADA OTURALIM. FAZLADAN BİR ŞİŞENİN HESABINI SORMAZLAR, NASIL OLSA!.
HA'HA'HA! İYİ DEDİN!.

MM... KAFAM YENİDEN ÇALIŞMAYA BAŞLADI!.
O'LEYSE KONUŞ BA KALIM!
BİRİNCİ NOKTA: ARTIK ST. KİTTS'E GERİ DÖNEMEYİZ, TAMAM MI?
TAMAM. AKSİ HALDE... ELEUTERİO TAKSİ ŞOFÖRÜNÜN ÇUVALLADIĞINI ANLAYIP PEŞİMİZE BAŞKA BİRİNİ TAKAR...
İKİNCİ NOKTA: ELEUTERİO'YU RAHATLATMAK İÇİN ARKADAŞININ GÖREVİNİ BAŞARDIĞINA İNANDIRMALIYIZ...
NASIL? BU HİÇ DE KOLAY DEĞİL...
BUNUN İKİ YOLU VAR: YA TANIDIKLARIMIZIN YARDIMINI İSTEYİP YEREL GAZETELERDE ÖLÜM HABERLERİMİZİ YAYINLATIRIZ...
BU OLDUKÇA KARIŞIK! YA DİĞERİ?.
DİĞERİ BASİT AMA TEHLİKELİ... ELEUTERİO'YA ARKADAŞININ YERİNE BİZ TELEFON EDERİZ!.

... VE HATLARDA ADIZA VARMIŞ GİBİ KISA KONUŞARAK İKİ OYUNBOZA - NIN ÖLDÜĞÜNÜ BİLDİRİRİZ...
MM... BU FENA DEĞİL!..
TEK SAKINCASI VAR, TELE - FONDA BİRBİRLERİNİ TANI - MAK İÇİN ŞİFRE KULLANIYOR OLABİLİRLER. BU RİSKİ GÖZE ALABİLİR MİYİZ?
ALMAK ZORUNDAYIZ...
EĞER DOSTUMUZ İKNA OLMAZSA, DÖNMEDİĞİMİZİ GÖRÜP SONUNDA İNANIR...
GÜZEL... YALNIZ ŞOFÖRÜN ÜÇÜM HABERİNİN YAYINLAN - MASINA ENGEL OLMALIYIZ...
BU KOLAY... ONU DA HALLEDERSEK ELEUTERIO'NUN KUŞKULANMASI İÇİN NEDEN KALMAZ...
...VE BİZ DE KARŞI SALDIRIYA GEÇEBİLİRİZ!..
ÇLOK!
YOKSA PLANIN HAZIR MI?
İYİ BİLDİN, DOSTUM! GÖRÜYORSUN YA, ŞU İŞKİ NE HARİKALAR YARATIYOR!.. HA! HA! HA!..

SENİ DİNLİ YORUM!..
DOSTLARIMIZA, İÇİNDE ZOKA GİZLİ GÜZEL BİR YEM HAZIRLAMAMIZ GEREKİYOR...
ŞUNU BİRAZ DAHA AÇIK ANLATIR MISIN?
ELBETTE, YEMİMİZ, BALIK AVLAMAK İÇİN BÖLGEYE GELEN ZENGİN BİR AMERİKALI OLACAK...
... ZOKA DA BEN OLACAĞIM. TAYFA GİBİ TEKNEYE BİNİP SENİNLE SÜREKLİ TELSİZ BAĞLANTISI KURACAĞIM...
HARİKA! PEKİ OYUNUMUZA KATILACAK BİR ZENGİNİ NEREDEN BULACAĞIZ?
ONU DA SEN BUL! AMERİKALI ZENGİNLERİN BİR LİSTESİ VARDIR BELKİ, YA DA GAZETEYE İLAN VER İSTERSEN!..
EH... OLABİLİR!..
AMA MİLYONER ROLÜNÜ OYNAYACAK BİRİNİ TANIYORUM GALİBA!..
GÜZEL... KİM BU?

İKİ GÜN SONRA, PHIL PLAN İÇİN GEREKLİ HAZIRLIKLARI YAPMAK ÜZERE NEW YORK'A HAREKET EDERKEN...
DC-8
...MİSTER NO DA KENDİNİ MİAMİ PLAJLARINDAKİ VE GECE KULÜPLERİNDEKİ TATLI HAYATA KAPTIRDI...
BİR HAFTA SONRA PHIL ARKADAŞLARIYLA GERİ DÖNDÜ...
SENİ BAY SHANNON'LA TANIŞTIRAYIM. BÜTÜN KARAYİP BASINI KENDİSİNDEN SÖZ EDİYOR!..
MEMNUN OLDUM BAY SHANNON. BİRDEN TEKRAR ZENGİN OLMAK NASIL BİR DUYGU UYANDIRDI SİZDE?
HA! HA! ÇOK HOŞ, İNANIN, BANA!..

GAZETELERİ OKUMUŞSUNDUR SANIRIM.
ÜZGÜNÜM AMA SEN GİTTİĞİNDEN BERİ BAŞKA ŞEYLERLE İLGİLENDİM. HA! HA! HA!
SÖYLEMEME GEREK YOK, MİSTER NO.! SON GÜNLERDE PEK UYUMADIĞIN YÜZÜNDEN BELLİ OLUYOR! HER NEYSE ŞUNLARA BİR GÖZ AT...
SPAT
AMERİKALI MİLYARDER HOWARD SHANNON TATİLİNİ ANTİGUA'DA GEÇİRİYOR...
SHANNON
"Balık avına meraklı olan Bay Shannon sorularımızı şöyle yanıtladı: "Wall Street'in köpekbalıkları yanında sizinkiler pek uysal sayılır!.."
HARİKA! BUNU OKUYUNCA POSTLARIMIZIN AĞZININ SUYU AKACAK!..
ÖYLE... UMARIM BU HABERİ YUTARLAR...
HA! HA!

NEW YORKLU ESKİ BİR ZENGİN. BÜTÜN SERVETİNİ AT YARIŞLARINDA KAYBETMİŞTİ. KABUL EDECEĞİNİ SANIYORUM, ADI SHANNON...

HAREKET ALANI OLARAK ANTİGUA'YI SEÇEBİLİRİZ. BURADA DAHA ÖNCE DE BİR KAÇIRILMA OLAYI OLMUŞ. ANLAŞILAN ÇETENİN ORADA BİR ADAMI VAR...
BİR HAFTA İÇİNDE HER ŞEYİ HAZIRLAMAMIZ GEREK.

HAYDİ BAKALIM, HEMEN İŞBAŞINA!
HAYIR, DOSTUM. ÖNCE SEN İŞE BAŞLA... BEN SIZAM GELİNCEYE KADAR BURADA KALIP FLORİDA GÜNEŞİNDE YANACAĞIM...

HAKLISIN. NEDEN BÖYLE BİR TEHLİKEYE ATILDIĞINI MERAK EDİYORUM...
KERRİGAN'A YA DA ONUN GİBİLERİNE OLAN SEVGİMDEN DEĞİL, HERHALDE..!

PEKİ NEDEN?
CANIMA YANDIĞIM! BUNU SEN Mİ SORUYORSUN? MACERA TUTKUSU, DOSTUM..!

MİAMİ POLİSİNDEN, TAKSİ ŞOFÖRÜNÜN ÖLÜMÜ HAKKINDA HABER YAYINLANMAMASI İÇİN SÖZ ALAN PHİL...
BU KADAR ÖNEMLİ DOSTLARINIZ OLDUĞUNA GÖRE ÇOK NÜFUZLU BİRİ OLMALISINIZ, BAY MULLİGAN.
O KADAR DEĞİL... SADECE İYİ VE GERÇEK DOSTLARIM VAR, BAY FULLER..!

... ELBİTERİ'YE TELEFON EDEREK İKİ AMERİKALININ ORTADAN KALDIRILDIĞINI BİLDİRDİ...
GÜZEL! ŞEF BUNA SEVİNECEK..!

İŞTE OLDU. UMARIM ANLATTIKLARIMA İNANMIŞTIR..!
NEDEN İNANMASIN?

BU FRED, TEKNEYİ KULLANACAK. BU DA DAVİD, BENİMLE BİRLİKTE TELSİZ BAŞINDA OLACAK..
MERHABA ÇOCUKLAR.!
DEMİRİ TAVINDA DÖVMEK GEREKİR. SEN, FRED VE SHANNON YARIN SABAH MİAMİ'DEN KİRALADIĞIMA TEKNEYLE ANTİGUA'YA HAREKET EDECEKSİNİZ...

... AMA HERKES "LADY ROXANA"NIN ÜNLÜ MİL YARDER BAY SHANNON'UN TEKNESİ OLDUĞUNU SANACAK...
HA! HA! BİR BİLSENİZ NE KADAR EĞLENİYORUM.!

ZAVALLI BUDALA.. UMARIM FİKRİNİ DEĞİŞTİRMEZSİN... ÇÜNKÜ SENİNLE AYNI GEMİDE OLACAĞIZ...
YA SEN?
BEN VE DAVİD TURİST OLARAK ANTİGUA'YA GİDECEĞİZ.!..

BİR ACENTAYLA ANLAŞIP DENİZ KIYISINDA BİR VİLLA KİRALADIM. TELSİZİ ORAYA YERLEŞTİRECEĞİZ..

..VE SİZE GELİNCE, ANTİGUA'YA VARIR VARMAZ BİR TAYFA ARADIĞINIZI ETRAFA YAYACAKSINIZ...
BAŞVURACAK KİŞİNİN ONLARDAN BİRİ OLACAĞI KESİN.!

ÖYLE. ŞİMDİYE KADAR KAYBOLAN BÜTÜN TEKNELERDE BİR ADAMLARI BULUNDUĞUNA EMİNİM...
..VE GÖREVLERİ DE EN GEREKLİ ANDA TELSİZİ BOZMAK.!

HİÇ BİRİNİN İMDAT İŞARETİ VERMEYİŞİ ANCAK BÖYLE AÇIKLANABİLİR!..
AMA BU KEZ İŞLERİ TERS GİDECEK!..

ERTESİ SABAH MİSTER NO, FRED VE SHANNON "LADY ROXANA" İLE MİAMİ'DEN AYRILIRKEN...
ROTAMIZ KÜÇÜK ANTİLLER!..

...PHİL VE DAVİD DE UÇAKLA PORTORİCO'YA GELDİLER...
...VE BURADAN BİR YOLCU VAPURUNA BİNDİLER...
BİR GÜN VE BİR GECE SÜREN YOLCULUKTAN SONRA ANTİGUA ADASINA VARDILAR...
...VE ÜS OLARAK KULLANACAKLARI VİLLAYA YERLEŞTİLER...
FENA SAYILMAZ, DEĞİL Mİ DAVİD?
TELSİZ BAŞINDA NÖBET TUTARKEN MANZARAYI SEYREDİP CAN SIKINTIMIZI GİDERİRİZ..!.

ÇALIŞIYOR MU ?
EVET... İSTERSEN BİR DENEME YAPABİLİRİZ...
ÜSDEN "ROXANA"YA... ÜSDEN "ROXANA"YA... BENİ DUYUYOR MUSUNUZ ?
HEY! MİSTER NO, TELSİZ!..
?
LADY ROXANA
...ÜSDEN "ROXANA"YA...
CANINA YANDIĞIM HİÇ DE ZAMAN KAYBETMİYORLAR..!.
"ROXANA"DAN ÜSSE... NE İSTİYORSUNUZ? GÜNEŞ BANYOMU REZİL ETTİNİZ!..

MİSTER NO BU ?..
DUYDUM... SÖYLE ONA BİR DENEME YAPSIN!..
" ROXANA " ÜSSÜ ARIYOR. "ROXANA ÜSSÜ ARIYOR. BENİ İŞİTİYOR MUSUNUZ. ?
LİSDEN "ROXANA" YA...HER ŞEY YOLUNDA..ŞU ANDA NEREDESİNİZ ?
AZ ÖNCE KÜBA'DAN İKMAL YAPIP AYRILDIK. HAVA GÜZEL, DENİZ SAKİN ...
... EĞER BU OYUNCAKLA BENİ DAHA FAZLA RAHATSIZ ETMEZSENİZ GİDİP BİRAZ GÜNEŞLENECEĞİM!..
CANINIZ SIKILIYORSA RADYODAN BİR MÜZİK BU- LUP DİNLEYİN.. HOŞÇAKALIN..!
LADY ROXANA

GÜZEL. YARIN BURADA OLURLAR. HAYDİ GİDİP KENTTE BİR TUR ATALIM. BAKALIM BİZİM MİLYARDERİN GELİŞİ HAKKINDA NELER SÖYLENİYOR?!.
BAR
ŞU SHANNON İLGİNÇ BİRİ. WALL STREET'DEKİ DOSTLARI İÇİN KÂPEKBALIKLARI DEMİŞ...
HA! HA! DÖNÜŞÜNDE ONU NASIL KARŞILAYACAKLARINI MERAK EDİYORUM...
SAÇMA ! İNSANIN O KADAR PARASI OLURSA DİLEDİĞİ GİBİ KONUŞUR...
HEPSİ BU KADAR DEĞİL... ADAM KRALLAR GİBİ YAŞIYOR!
DUYDUN MU ? HER- KES ONDAN SÖZ EDİYOR.
REKLÂMIN MUCİZELERİ !..

DÖVME ! VAY CANINA, HİÇ ZAMAN KAYBETMİYORLAR...
BU ADAM SİZİ RAHATSIZ MI EDİYOR, EFENDİM ?
AKSİNE ! SENİNLE KARŞILIKLI BİRER KADEH ATARKEN KONUŞSAK, NE DERSİN ?
TEŞEKKÜRLER, SENYOR...
DAHA ÖNCE BİR YATTA ÇALIŞTIN MI ?
EVET, SENYOR... BU İŞİ İYİ BİLİRİM. NE SİZİ EN İYİ AV BÖLGELERİNE GÖTÜREBİLİRİM...
TAM ARADIĞIMIZ ADAMSIN... ADIN NE ?
EDMUNDO, SENYOR. İŞE NE ZAMAN BAŞLAYABİLİRİM ?

HEMEN, DOSTUM. BAY SHANNON YARIN BALIĞA ÇIKMAK İSTİYOR..
ANLAŞTIK SENYOR... BENİ İŞE ALDIĞINIZA PİŞMAN OLMAYACAKSINIZ...
DAHA SONRA MİSTER NO İLE PHİL KARARLAŞTIRDIKLARI GİBİ BULUŞTULAR...
ACABA ATEŞİNİZ VAR MI BAYIM ?
ELBETTE...
NE HABER ?
YUTTULAR.. YARIN SABAH GİDİYORUZ...
CLİK
KUŞLARIM MİSTER NO. TELİ SİZİN BAŞINDAN AYIRMA- YACAĞIM...
GÜLE GÜLE PHİL. YAKINDA BENDEN HABER ALIRSIN...
UMARIM ÖYLE OLUR...

ERTESİ GÜN AKŞAMA DOĞRU, ANTİGUA'NIN MERKEZİ SAİNT JOHNS'UN RIHTIMINDA KÜÇÜK BİR MERAKLI TOPLULUĞU "LADY ROXANA"NIN GELİŞİNİ İZLİYORDU...

İŞTE GELDİLER. NE YAZIK Kİ ONLARI TANIMIYORMUŞ GİBİ DAVRANACAĞIZ...

LADY ROXANA

PHİL VE DAVİD RIHTIMDA... HER ŞEY YOLUNDA GİDİYOR...

LÜTFEN YOL VERİN... BAY SHANNON ÇOK YORGUN...

BEN "ANTİGUA HOTEL" İN ŞOFÖRÜYÜM.. BAY SHANNON'U ALMAYA GELDİM...

AFERİN DELİKANLI... TAM ZAMANINDA...

ARABAYA BİNEN MİSTER NO İLE SHANNON AZ SONRA OTELE VARDILAR...

BU TARAFTAN EFENDİM... SİZE EN İYİ DAİREMİZİ AYIRDIK...

ANTIGUA HOTEL

YAĞCILAR... ADAMIN METELİKSİZ OLDUĞUNU BİLSELER NE YAPARLARDI ACABA ?

SEN DİNLEN, DOSTUM... YARINA KADAR DIŞARI ÇIKMAK YOK...

SEN NEREYE ?

TEKNE İÇİN BİR TAYFA BULMAYA... UZUN SÜRECEĞİNİ SANMI — YORUM...

İŞLER TAHMİN ETTİĞİMİZ GİBİ YÜRÜRSE, ÇETE İÇİMİZE BİR CASUS SOKMAK İÇİN BU FIRSATI KAÇIRMAYACAKTIR...

AŞAĞI İNER İNMEZ BİRİ MİSTER NO'NUN YOLUNU KESTİ...

?

AFFEDERSİNİZ SENYOR... BİR GEMİCİ ARADIĞINIZI DUYDUM. BEN İŞE TALİBİM...

ERTESİ SABAH "LADY ROXANA" GÜNEŞ DOĞARKEN LİMANDAN AYRILDI...

İŞTE OYUN BAŞLADI...

DOSTUMUZ BURADAYMIŞ... BAŞIMIZA GELECEKLERİ MUTLAKA BİLİYORDUR. ŞUNUN AĞZINI ARAYAYIM...

MERHABA, EDMUNDO... GÜZEL BİR GÜN, DEĞİL Mİ?

HARİKA, SENYOR... AVLANMAK İÇİN NEFİS BİR GÜN...

UMARIM... BAY SHANNON İYİ ADAMDIR, AMA BÜTÜN ZENGİNLER GİBİ GÖZÜ YÜK-SEKLERDEDİR...

AZLA YETİNMESİNİ BİLMEZ, HER ŞEYİN EN İYİSİNİ İSTER. ELDE EDEMEYİNCE DE ÇOK KIZAR...

CHİK

GERÇEKTEN BÜYÜK BALIK MI AVLAMAK İSTİYORSUNUZ?

BUNUN İÇİN BURAYA GELDİK...

O ZAMAN KUZEYE ROTA TUTMALISINIZ... EN BÜYÜK KILIÇ BALIKLARI ORADAKİ BÜYÜK ÇUKURDA YAŞARLAR...

SAHİ Mİ?

BEN UZUN YILLAR BALIKÇILIK YAPTIM SENYOR... BENİ DİNLERSENİZ AKŞAMA KADAR BİRKAÇ TANE YAKALARIZ...

NE YÜZSÜZ HERİF...

ÇOK İYİ, EDMUNDO... EĞER BAY SHANNON'U MEMNUN EDERSEK YÜKLÜ BİRER BAHŞİŞ KOPARIRIZ...

"LADY ROXANA" EDMUNDO'NUN TALİMATI ÜZERİNE ROTASINI DEĞİŞTİRDİ...

ÖĞLENE KADAR HİÇ BİR ŞEY OLMADI...

EFE... EDMUNDO? SENİN KİLİÇLAR NEREYE SAKLANDI?.

BANA GÜVENİN, SENYOR...

ÖĞLENDEN SONRA DA SAATLER OLAYSIZ GEÇTİ...

FAKAT GÜNEŞ UFKA YAKLAŞMAYA BAŞLADIĞINDA...

BİZİMKİ İYİCE TEDİRGİN... GÖZÜMÜ DÖRT AÇMALIYIM...

ROXANA'DAN ÜSSE... ROXANA'DAN ÜSSE... BENİ DUYUYOR MUSUNUZ ?

ÜSDEN "ROXANA" YA... SİZİ DUYUYORUZ..!

TELSİZİN BAŞINDAN AYRILMAYIN... HER AN BİR ŞEYLER OLABİLİR... TAMAM...

NE DEDİ ?

HER AN BİR ŞEYLER OLABİLİR DEDİ... AMA NE OLDUĞUNU AÇIKLAMADI...

TANRI YARDIMCISI OLSUN... BELKİ DE BEKLEDİĞİMİZ AN GELDİ.

YAKALADIM..!

VAY CANINA! FENA ASILIYOR. ÇOK İRİ BİR HAYVAN OLMALI...

LADY ROXANA

OLTAYI GEVŞETİN, BAY SHANNON... YOKSA KOPARACAK...

SMACK

PHİL'İ UYARMALIYIM...

...VE SEN BANA ENGEL OLMAYACAKSIN..!

THUMP

BİR DENİZALTI HA? HAY ALLAH, KİMİN AKLINA GELİRDİ...

"ROXANA" DAN ÜSSE... "ROXANA" DAN ÜSSE... BENİ İŞİTİYOR MUSUNUZ ?

ÜS KONUŞUYOR... SENİ DİNLİYORUZ...

BİR DENİZALTILARI VARLANIYOR MUSUNUZ?

BİR DENİZALTI... HEMEN HABER VERİN..

?!

BANG!

!

MİSTER NO! MİSTER NO!

ÇIKAR O KULAKLIKLARI DELİKANLI... TELSİZ BOZULDU...

?

BOŞUNA UĞRAŞMA, PHİL... SİLAH SESİNDEN SONRA BAĞLANTI KESİLDİ...

TANRIM... MİSTER NO'YA YARDIM ET...

İŞTE... GELİYOR...

BİRAZ DAHA... BİRAZ DAHA GEVŞE-TİN! YOKSA KAÇIRACAKSINIZ...

HA! HA! HA!.. CEHENNEM ATEŞİ ADINA... SERSEM-LER ZOKAYI YUTTULAR!..

LADY ROXANA

KAÇIRMAZSIN, DOS-TUM... ÇIKIYOR!.

!

!

FAKAT BU NE?

OH, HAYIR!

VAY BE!

?!

??

!!

KİM-SİN SEN?

KONUŞACAK ÇOK ZAMANIMIZ OLACAK. ŞİMDİ DIŞARI ÇABUK!.

CEHENNEM ATEŞİ ADINA... DALIŞ SIRASIN-DA KIYI KORUMANIN UÇAKLARINA YAKA-LANMAYA HİÇ NİYETİM YOK...

BAĞIŞLA BENİ, KAPTAN PEDRO... GAFİL AVLAN-DIM...

BAĞIŞLAMAK MI? NE SAÇMA!..

SENİN YÜZÜNDEN BU SERSERİ, DENİZAL-TIYI İHBAR ETMEYİ BAŞARDI. BUNUN NE DEMEK OLDUĞUNU ANLIYOR MUSUN, GERİ ZEKALI...

BUGÜNE DEK BİZİ GİZLE-YEN SESSİZLİK DUVARI YIKIL-DI... ARTIK VARLIĞIMIZI BİLİYORLAR...

HEM "ADALI KARDEŞ-LER"İN SÖZLÜĞÜNDE "BAĞIŞLAMA" LAFINA YER OLMADIĞINI BİLMEN GERE-KİRDİ...

AÇI BANA!

ASLA, SERSEM HERİF...

AAH!

BANG!

ALÇAK! GÖZÜNÜ KIRP-MADAN ÖLDÜRDÜN ONU...

NE FARKEDER? ADAMLARIM KENDİ ARZULA-RIYLA YANIMDA ÇALIŞIRLAR VE BENİMLE BİRLİKTE ZENGİN OLURLAR. AMA HATA YA-PAN BUNU ÖDER...

ONLARI DA DENİZALTIYA GÖTÜRÜN!.

LADY ROXANA

ŞU TEKNEYİ BATIR, TOPÇUBAŞI.. ONU ARAMAK İÇİN UÇAK GÖNDEREBİLİRLER. İŞLERİNİ KOLAYLAŞTIRMAK İSTEMEM...
AMA ÖTEKİLERİ...

ÖTEKİLERDE HİÇ BİRİ TELSİZE SOKULAMAMIŞTI... ALETİ KURŞUNLA PARÇALADIM... EĞER MOTORU BULURLARSA BU İŞİ DENİZ YILANININ YAPMADIĞINI HEMEN ANLARLAR...
HA! HA! HA!..
NE BEKLİYORSUN? ŞU TOPU DENEMEK İÇİN NE ZAMANDIR BİR FIRSAT KOLLUYORDUM... ATEEŞ!..

BOOUM!

BWANG!

ATEŞ!..

BOOUM

BRA ANG

CANINA YAN-
DIĞIM!..

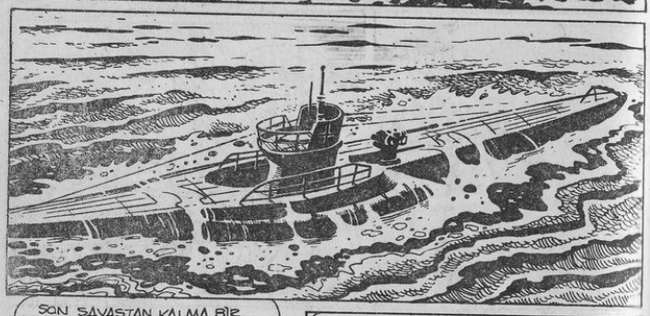

SON SAVAŞTAN KALMA BİR
ALMAN DENİZALTISI...
LANET OLSUN! DOMİNGO'NUN
GÖRDÜĞÜ CANAVAR BUYMUŞ
DEMEK...

ELLER YUKARI BEYLER!.. USLU DURUR-
SANIZ BAŞINIZA BİR İŞ GELMEZ...

PÖH... AMA SENİN BAŞINA
GELECEK...
!

BANG
..HEM DE HOŞUNA GİT-
MEYECEK BİR
ŞEY...

HA! HA! HA!.. HARİKA BİR MANZARA ! SIK SIK DENEMEYE DEĞER ...
YETER ARTIK.. HAYDİ İÇERİ GİRİP DALIŞA HAZIRLANA-LIM...

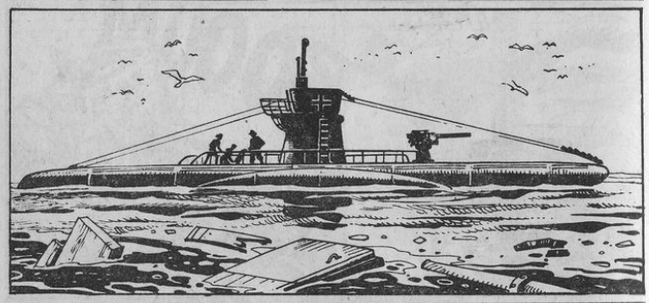

KLANG

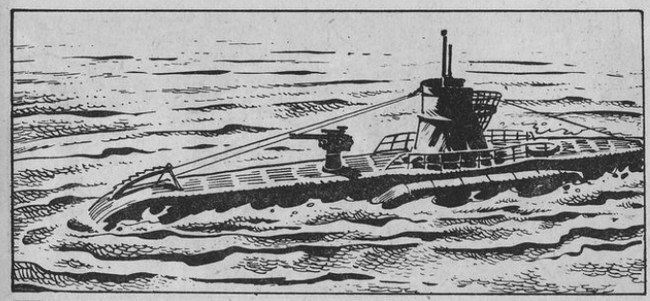

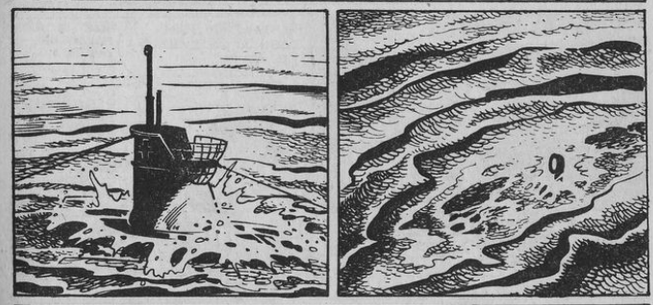

ŞİMDİ DENİZİN ÜZERİNDE "LADY ROXANA"YA AİT BİRKAÇ TAHTA PARÇASI VE GENİŞ BİR YAĞ TABAKASI KALMIŞTI...

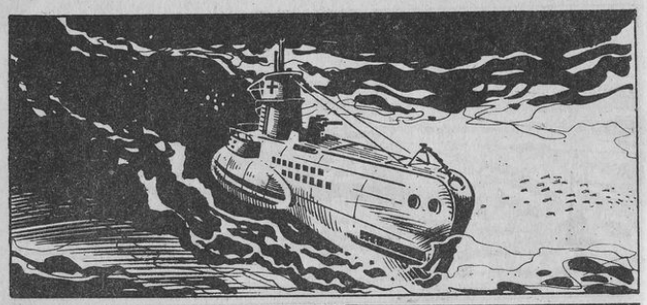

SONUNDA ENSELENDİK!..
EVET. AVA GİDERKEN AVLANDIK!..

BU TEHLİKEYİ, İŞİN BAŞINDA GÖZE ALMIŞ-TIK. ARTIK GERÇEĞİ BİLİYORUZ..
BİZE NE YAPACAKLAR, MİSTER NO?

NİYETLERİ KÖTÜ OLSAYDI BİZİ DE TEKNEYLE BATIRIRLARDI. TOP SESLERİNİ DUYDUNUZ MU?
ONU NEDEN BATIRDILAR? DAHA ÖNCE HİÇ BÖYLE YAPMAMIŞLAR...

KIYI KORUMANIN İŞİNİ ZORLAŞTIRMAK İÇİN... PHİL BİR DENİZ-ALTI KULLANDIKLARINI BİLİYOR... ARAMAYA UÇAK VE GEMİLERLE GELECEKLER...

TLENK!

SEN!.. KAPTAN SENİ GÖRMEK İSTİYOR...
?

AMAN NE ŞEREF!
KES. SESİNİ!..

O KARA SAKALLI HERİF BENDEN NE İSTİYOR ACABA?

GEL, DELİKANLI, KORKMA!.. BEN ÇOCUKLARI YİYEN DEV DEĞİLİM!.. HA! HA! HA!..
MM...

OTUR! AZ ÖNCE KİM OLDUĞUMU ÖĞRENMEK İÇİN CAN ATIYORDUN...
ARTIK BİLİYORSUN!
SAHİ Mİ? PEKİ KİMİM?
SİLAHSIZ BİR ADAMA ATEŞ EDEBİLECEK KADAR KALLEŞ BİR KATİLSİN!.
HA! HA!.. BAKIYORUM O OLAYI HÂLÂ UNUTAMAMIŞSIN. BU KADAR APTAL OLMA, MİSTER NO.!.
ADIMI NEREDEN ÖĞRENDİN?
HÜCREDEKİ ARKADAŞLARINDAN BİRİNİN SÖYLEDİĞİNİ DUYDUM. BURADAN HER ŞEYİ DİNLEYE-BİLİRİM... BAK!..
CLICK!
BİZİ KURTARACAKLAR MI DERSİN?
UMARIM.! BAŞIMA BUNLARIN GELECEĞİNİ BİLSEYDİM BU İŞE HİÇ KARIŞMAZDIM.
HANGİ İŞTEN SÖZ EDİYORLAR DELİKANLI?
NEDEN DİNLEMEYE DEVAM ETMİYORSUN? BELKİ ONU DA ÖĞRENİRSİN!.
CLICK!

GEREK YOK. TAHMİN EDEBİLİRİM. "LADY ROXANA" BİR YEMDİ... ASLINDA DİĞER ZENGİN AMERİKALILARIN NASIL KAYBOLDUĞUNU ORTAYA ÇIKARMAYA ÇALIŞIYORSUNUZ, DEĞİL Mİ?
EH, ARTIK HER ŞEYİ ÖĞRENDİN AMA BU İŞİNE YARAMAYACAK!.
BUNU GÖRECEĞİZ. YAKINDA KİMİ KORUMA NEYİ ARAMASI GEREKTİĞİNİ ÖĞRENECEK. VE İŞTE O ZAMAN DURUM DEĞİŞECEK!..
PALAVRA... BUNU ASLA BAŞARAMAZLAR. İNAN BANA Kİ DENİZALTIM BUGÜNE KADAR OLDUĞU GİBİ YİNE ELE GEÇMEYECEK!..
BANA BAK DELİKANLI! KARŞINDAKİ ADAM SIRADAN BİRİ DEĞİL...
ELBETTE! SEN SIRTINA NAZİ ÜNİFORMASI GEÇİRİP CAKA SATAN ALÇAĞIN TEKİSİN!.
BEĞENDİN Mİ? BUNU YILLAR ÖNCE DENİZALTINI ELE GEÇİRİRKEN LAFOSUN DİYE GİYMİŞTİM, SONRADAN HOŞUMA GİTTİ... ÇOK ŞIK DEĞİL Mİ?
TIPKI FRAK GİYMİŞ AYIYA BENZEMİŞSİN. AYRICA BİRAZ DAR GELMİŞ!.

BENİ KIZDIRMAK İÇİN HER ŞEYİ YAPIYORSUN AMA BAŞARAMAZSIN, NEDEN Mİ? ÇÜNKÜ SENDEN HOŞLANDIM. HA! HA!..
UMURUMDA BİLE DEĞİL!
DENİZALTIYI NASIL ELE GEÇİRDİĞİMİ ÖĞRENMEK İSTER MİSİN? BU HİKÂYE SAVAŞIN SON HAFTALARINA KADAR UZANIR...
O GÜNLERDE ARIZALANMIŞ BİR DENİZALTI VENEZUELA KIYILARINDAKİ BİR KOYA SIĞINMIŞTI...
BEN DE O ÇEVREDE KAÇAKÇILIK YAPIYORDUM. BİR GÜN DENİZALTININ KOMUTANI YÜZBAŞI VON LÄCKEN İLE KARŞILAŞTIM...
GÖRÜNÜŞTE ULUSUNA BAĞLI BİRİNE BENZİYORDU. AMA ASLINDA TEK DÜŞÜNCESİ ZENGİN OLMAKTI!.

ARTIK SAVAŞ BİTTİ. BÖYLE BİR ALETLE İNSAN ÇUVAL DOLUSU PARA KAZANIR!..
CİDDİ Mİ SÖYLÜYORSUN?
HER NEYSE, BİRBİRİMİZE ÇOK BENZEDİĞİMİZİ FARKETMİŞTİK... HEMEN BİR PLÂN TASARLADIK...
ARIZA GİDERİLDİKTEN SONRA DENİZALTI DENİZE AÇILDI. VON LÄCKEN BİR YOLUNU BULUP GEMİDE YANGIN ÇIKARARAK PANİK YARATTI...
...VE MÜRETTEBATA KIYIYA ÇIKMALARINI EMRETTİ, ORTALIK YATIŞANA KADAR GİZLENMELERİNİ, SONRA DA TEKBAŞLARINA ÜLKEYE DÖNMELERİNİ SÖYLEDİ...

AİLELERİ ANAVATANDA HAVA SALDIRILARINDA ÖLEN BİRKAÇ SADIK ADAMI VON LACKEN'LE KALMAYA KARAR VERMİŞTİ...

BÖYLECE ÇOK GEÇMEDEN VON LACKEN İLE SADIK ADAMLARININ DENİZALTI İLE BİRLİKTE KAYBOLDUĞUNU AÇIKLADILAR...

OYSA DENİZALTI KARAYİPLERDEKİ KÜÇÜK BİR NEHİRDE GÜVENCEDEYDİ.

MM... BÖYLECE KORSANLIK DÖNEMİNİZ BAŞLADI.

HAYIR, ACELE ETME... BAZI NEDENLERDEN DOLAYI HEMEN DENİZE AÇILMAK DOĞRU OLMAZDI...

ÇOK ŞEYE İHTİYACIMIZ VARDI: PARA, ADAM VE BİR SIĞINAK. BÜTÜN BUNLARA ANCAK YILLAR SONRA SAHİP OLABİLDİK...

VON LACKEN'E NE OLDU? HÂLÂ BERABER MİSİNİZ?

HAYIR... ZAVALLININ BİZE ÇOK YARARI DOKUNDU. BİR SÜRÜ ADAM YETİŞTİRDİ..

EPEY UĞRAŞTIKTAN SONRA ÖRGÜTÜN TEKNİK BÖLÜMÜNÜ OLUŞTURDU AMA...

AMA NE?

NASIL SÖYLESEM... ADAM BİRDEN SAPITTI. LİDERLİĞİN YALNIZ BANA AİT OLUŞUNU KABUL ETMİYORDU...

BÖYLECE O ÇOK ÇALIŞAN KAFASI... KIRT! SOĞUĞU DENİZDE, SADIK ADAMLARININ YANINDA ALDI. ÇOK YAZIK...

CANINA YANDIĞIM! SENİN YANINDA KORSAN KARASAKAL BİLE SÜTLE YIKANMIŞTIR...

HA! HA! BENİ ŞIMARTIYORSUN, DELİKANLI...

PEKİ "ADALI KARDEŞLER" KİM ? BİLEKLERİNİZDEKİ DÖVMENİN ANLAMI NE ?
GÖZÜNDEN DE BİR ŞEY KAÇMIYOR ! BU, BASİT İNSANLARI ETKİLEMEK İÇİN BİR DÜMEN !..
BİZİMKİ GİBİ BİR ÇETE VARLIĞINI ANCAK KÖRÜ KÖRÜNE BİR BAĞLILIKLA SÜRDÜREBİLİR. EMRİMDE ÇALIŞANLARIN ÇOĞU BÂTIL İNANÇLI MELEZLER.
BU YÜZDEN GİZLİ BİR TABİKAT NUMARASI UYDURDUM. ÖZEL İŞARETLER, YEMİNLER, TEHDİTLER, AYİNLER, YANİ BU GİBİ DURUMLARDA NE GEREKİYORSA YAPTIM...
BİR BAŞKA DEYİŞLE TERÖR YARATTIN !..
-VE PARA... ÇOK PARA ! HA ! HA ! DÜNYA SADECE BU İKİ ŞEY ÜZERİNDE DÖNÜYOR...
BÜTÜN BUNLARI BANA NEDEN ANLATTIN ?
İKİ SEBEPTEN... BİRİNCİSİ: GURURUMU OKŞAMAK İÇİN. BAK DELİKANLI, KARANLIKTA İŞ YAPMANIN EN KÖTÜ YANI KİMSENİN SENİ ALKIŞLAMAMASIDIR !

ÜZÜLME ; YAKINDA O DA OLUR ! AMA TEBRİKLERİ KABUL EDEREKEN DEMİR PARMAKLIKLARIN ARKASINDA OLACAKSIN !..
HAYAL BUNLAR ! SANA ANLATTIKLARIM, GERÇEKLERİN SADECE BİR KISMI !..
GERİSİ SIR OLARAK KALACAK ! ÇÜNKÜ ŞİMDİLİK SENİ ÖLDÜRMEYE NİYETLİ DEĞİLİM !..
SİZE MİNNETTARIM, BAY KARASAKAL !..
İKİNCİ NEDEN İSE BU !..
NEDİR BU ?
BAK, ANLARSIN !..
!

PHİL İLE BENİM ST. KİTTS OTELİNDE ÇEKİLMİŞ RESMİMİZ!.. BU DA ELEUTERİO ŞEYTANININ İŞİ!.
ŞAŞIRDIN MI? NE YAZIK Kİ BU RESMİ ÇEKEN KİŞİ MİAMİ'DEKİ ADAMIMIZIN SİZİ ORTADAN KALDIRDIĞINI SÖYLEYİP BİZLERİ YANILTTI...

ÇOK İYİ ÇALIŞAN ÖRGÜTÜN AÇIK VERMEYE BAŞLIYOR GALİBA!.
SAÇMA!.. SİZİN ÖRGÜTÜN VERDİĞİ AÇIKLAR YANINDA BU HİÇ KALIR...

FOTOĞRAFTA YANINDA DURAN ADAMIN ADI PHİL MULLİGAN.. TEKNEDEYKEN ONUNLA KONUŞUYORDUN!.
EE... NE OLACAK?
OLACAĞI ŞU... ŞİMDİ ONU ARAYACAKSIN VE DENİZALTIYLA İLGİLİ BİLDİKLERİNİ KENDİSİNE SAKLAMASINI SÖYLEYECEKSİN.. YOKSA KAFANI KOPARIP ONA POSTALARIM!..

PÖH!.. YA BEN KAFAMI KAYBETMEKTEN KORKMUYORSAM?
O ZAMAN ARKADAŞINI BULUR ONUN KARASINI SANA GÖNDERİRİM. HA! HA!..
İĞRENÇ KATİL!.

SAKİN OL, DELİKANLI! SENDEN HOŞLANDIĞIMI SÖYLEDİM AMA SABRIMIN DA BİR SINIRI VARDIR!..

O SIRADA ANTİGUA'DA...
HİÇ SES YOK..!
DİNLE, PHİL. KIYI KORUMAYA HABER VERMENİN ZAMANI GELMEDİ Mİ?
HENÜZ DEĞİL!..

MİSTER NO TAM BİZE DENİZALTINI BİLDİRİRKEN ATEŞ EDİLDİ... EN KÖTÜ İHTİMALLE ONU VURDULAR. YA DA DAHA İYİ BİR İHTİMALLE TELSİZE ATEŞ ETTİLER!..
SONUÇ OLARAK MİSTER NO, TEKNEDE YALNIZ DEĞİLDİ... EĞER ONLARI DENİZ-ALTINA GÖTÜRDÜLERSE POLİSE HABER VERMEDEN İYİ DÜŞÜNMELİYİZ...

?
!
ALO ALO... MİSTER NO ÜSSÜ ARIYOR.. BENİ DUYUYOR MUSUNUZ ?

SENİ DİNLİYORUZ... NEREDEN ARIYORSUN?
AÇIKLAYAMAM. HEPİMİZ KURTULDUK AMA ROXANA ARTIK YOK... BENİ ARAMAYA KALKMAYIN!
BENİMLE KONUŞTUĞUNUZU KİMSEYE BİLDİRMEYİN! AKSİ HALDE BÜTÜN BEŞ HİNELERİN HAYATIYLA OYNARSINIZ!..

GÖREVİ BAŞARAMADIK... ARAMALARDAN VAZGEÇİN... TEKRAR EDİYORUM. ARAMALARDAN VAZGEÇİN!..
!
BU KADAR YETER, DELİKANLI.. ŞİMDİ HÜCRENE DÖN VE USLU DUR.!.

AZ SONRA...
NE YAPTILAR SANA ?
SSSST
RAHAT KONUŞABİLİRSİN, DELİKANLI. DİNLEMEYECEĞİME SÖZ VERİYORUM... HA! HA!..

?
ALLAHIN BELASI ! ŞİŞKO...
?

DENİZALTIDAN ARIYORDU, BUNDAN KUŞKUM YOK. TANRIYA ŞÜKÜR Kİ YAŞIYOR!..

ONU ÇOK İYİ TANIRIM. BANA SORARSAN ONU TUTSAK EDENLER, ELLERİNDE HER AN PATLAMAYA HAZIR BİR BOMBA BULUNDUĞUNU BİLMİYORLAR...

CANINA YANDIĞIM! BİR DENİZALTI KOLAYCA SAKLANACAK BİR OYUNCAK DEĞİL Kİ... ONU NASIL GİZLEYEBİLİYORLAR?!

KAÇIRMAYI TASARLADIKLARI TEKNEYE SIZAN ADAMIN GÖREVİ ONU ISSIZ SULARA ÇEKMEK... BÖYLECE GÖRÜLME TEHLİKESİ ORTADAN KALKIYOR...

AMA BİR DENİZALTI DEVAMLI SUYUN ALTINDA KALAMAZ. İKMAL YAPMASI GEREKİR, HELE BUNUN GİBİ ESKİ - PÜS - KÜYSE...

MUTLAKA BU KIYILARDA GİZLİ BİR ÜSSÜ OLMALI. FAKAT KARAYİP DENİZİ ÜZERİNDE SEYREDEN UÇAKLAR...

...TURİST GEMİLERİ, BALIKÇILAR NASIL OLUR DA KOCA BİR DENİZALTIYI GÖRMEZLER?

BU KADAR İNSANIN BURNUNUN DİBİNDEN NASIL GÖRÜNMEDEN GEÇEBİLİYORLAR?

KAPTAN, YARIM SAAT SONRA "SEA STAR"A YETİŞECEĞİZ!

GÜZEL... HAZIRLANALIM!.. TUTSAKLARA HER ZAMANKİ PLANI UYGULAYIN!

AZ SONRA REHİNELERİN HÜCRESİNDE...
SİZE BUZ GİBİ BİRA GETİRDİK.!
BİZİ NEREYE GÖTÜRÜYORSUNUZ ?
ÇOK ŞEY ÖĞRENMEK İSTİYORSUN, AHBAP. BİRANI İÇ VE GERİSİNİ DÜŞÜNME !..
TEKRAR YALNIZ KALDIKLARINDA
BU İYİ OLDU..GERÇEKTEN DE BOĞAZIM KURUMUŞTU !.
MM... BU İŞTE BİR BİT YENİĞİ VAR !..
SEN İÇMEYECEK MİSİN, MİSTER NO ?
ELBETTE İÇECEĞİM !..
BU CEHENNEM GİBİ SICAKTA SOĞUK BİRAYI NASIL REDDEDEBİLİRİM ?!
HE!HE!HE!

ŞİŞEYİ KOVANIN İÇİNE BOŞALTAN MİSTER NO...
GLO-GLO
...DOSTLARINA SUSMALARINI İŞARET ETTİ...
!
SSST...
HARİKA... BU HAYDUTLAR İNSANA İYİ DAVRANIYORLAR !..
?
?
GÜZEL. İYİ UYKULAR, GÜNERCİNLER...
ÇOK GEÇMEDEN FRED İLE SHANNON UYUMAKALDI...
ONLARA BİR ŞEY SÖYLEMEK İSTEMEDİM...
TEK BAŞIMA DAHA ZAHAT HAREKET EDERİM. ŞİMDİ UYKU NUMARASI YAPIP NELER OLACAĞINA BAKALIM.!.

BU ARADA "SEA STAR" ADLI TİCARET GEMİSİ, MEHTABIN AYDINLATTIĞI SULARDA HAREKETSİZ BEKLİYORDU...

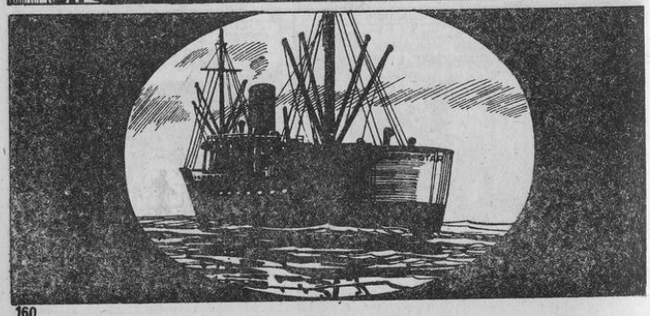

BİRDEN "SEA STAR"IN KIÇ TARAFINDA DİKİNE BİR YARIK AÇILDI...

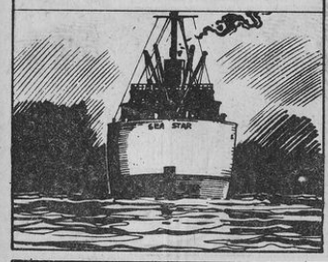

...VE GİDEREK GENİŞLEYEREK BÜYÜK BİR KAPAK OLUŞTURDU...

BİRKAÇ DAKİKA SONRA GEMİNİN ARKA TARAFINDA YÜZEYE ÇIKAN DENİZALTI...

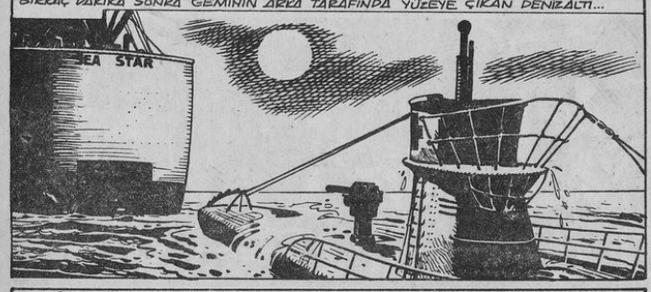

... MÜKEMMEL BİR MANEVRA İLE BURNUNU "SEA STAR"IN İÇİNE SOKTU...

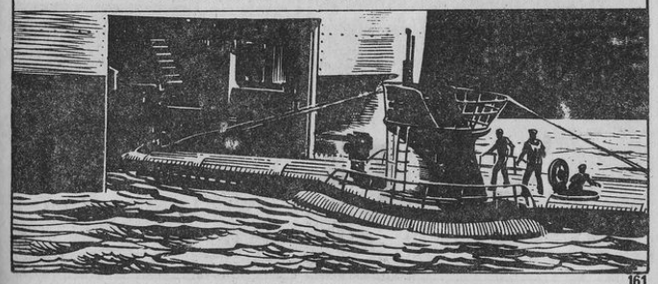

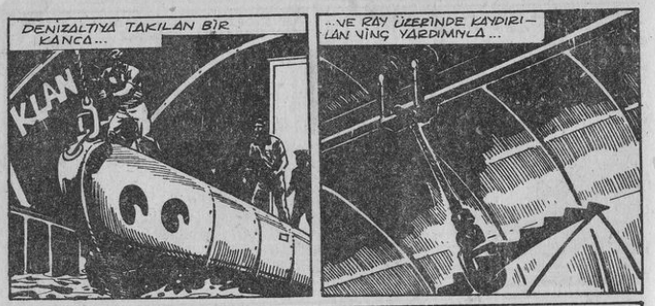
DENİZALTIYA TAKILAN BİR KANCA...
KLAN

...VE RAY ÜZERİNDE KAYDIRILAN VİNÇ YARDIMIYLA...

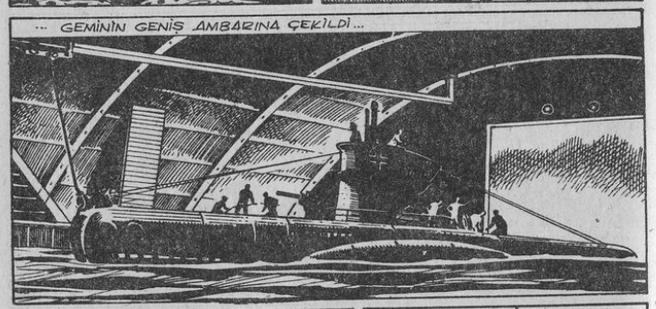
... GEMİNİN GENİŞ AMBARINA ÇEKİLDİ...

... DENİZALTI YUVASINA YERLEŞTİRİLDİKTEN SONRA...

... KIÇ TARAFINDAKİ KAPAK KAPANDI...
SEA STAR

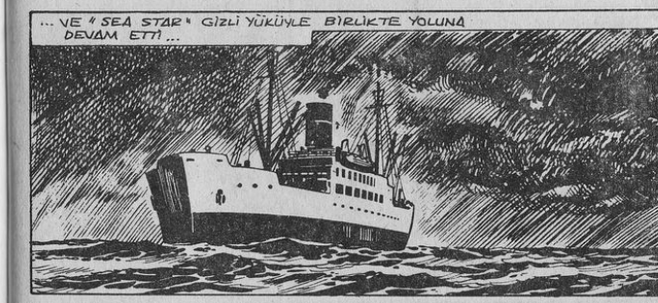
... VE "SEA STAR" GİZLİ YÜKÜYLE BİRLİKTE YOLUNA DEVAM ETTİ...

OLANLARDAN BİR ŞEY ANLADIYSAM ARAP OLAYIM.. ÖNCE HAVA POMPALARININ ÇIKARDIĞI ISLIKLAR...

... SONRA BİR YERE ÇARPMIŞ GİBİ SARSINTILAR VE MADENİ SESLER DUYULDU...

... ŞİMDİ DE MAKİNELER SUSTU... OYSA BİR GEMİDEYMİŞİZ GİBİ SALLANIYORUZ...

İKİ SAAT SONRA...
VAY... KONUKLARIMIZ VAR...

PİS GRİNGOLAR! HERİFLER UYUYOR VE ONLARI TAŞIMAK DA BİZE DÜŞÜYOR!
EĞER KAPTAN PEDRO SENİ DUYARSA DİLİNİ KESER..ŞİKÂYETTEN HOŞLANMADIĞINI BİLİRSİN!..

BEN BUNU ÂLIYORUM..!
BEN DE ÖTEKİSİNİ..!

LÂNET OLSUN.. EN AĞIRINI BANA BIRAKTINIZ!..
SEN DE GÖZÜNÜ AÇIP ATIK DAVRANSAYDIN!..

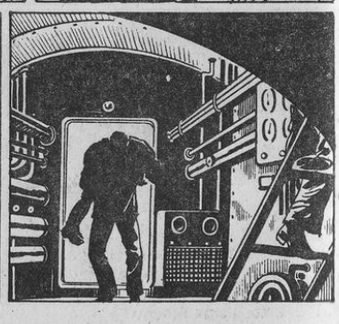

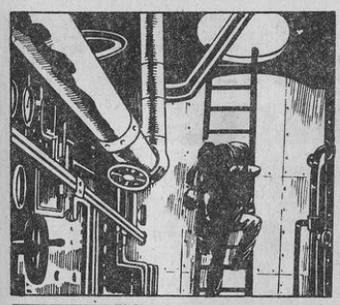

İNSAN UYURKEN KURŞUN GİBİ AĞIRLAŞIYOR..!
UYUYAN KİM, BUDALA..!?

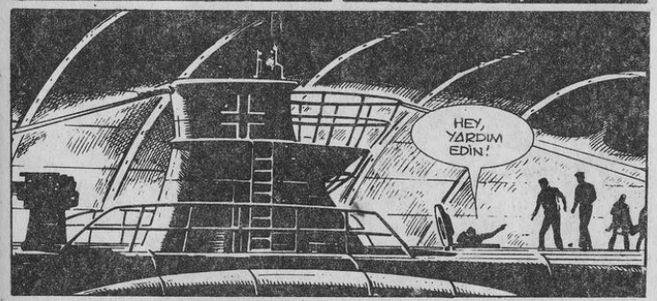
HEY, YARDIM EDİN!

NEREDEYİZ, BİZ YAHU..?

FAKAT... BURASI... BİR GEMİ AMBARINA BENZİYOR...

CANINA YANDIĞIM! DENİZALTININ GİZLİ SIĞINAĞI BİR GEMİNİN ÖZEL BÖLÜMÜYMÜŞ!.

PEDRO DENEN HERİFİN KENDİNE NİYE O KADAR GÜVENDİĞİ ANLAŞILIYOR!.

REHİNELERİ MOTORA İNDİRİN.. BEN DE ARAYA ÇIKIYORUM VE SİZ DÖNÜNCEYE KADAR ORADA KALACAĞIM!.

BİZ MARACAİBO'YA DEVAM EDELİM Mİ?

ELBETTE, MARCOS! "SEA STAR"IN TİCARET GEMİSİ OLARAK GÖREVİNİ TAM YAPMASI GEREKİR!.

REHİNELERİN DOSTLARI AĞIZLARINI SIKI TUTMAK ZORUNDALAR! AMA FİKİRLERİNİ DEĞİŞTİRECEK OLSALAR BİLE...

... DENİZALTIYI BİR ŞİLEPTE ARAMAYA KALKMAZLAR HERHALDE! HA! HA!HA!..

HA!HA!HA!..

SİZİ BİR HAFTA SONRA BEKLİYORUM. NE YAPACAĞIMIZA O ZAMAN KARAR VERİRİZ... HOŞÇAKAL!.

HOŞGELDİN, KAPTAN! İŞLER YOLUNDA MI?

ELBETTE, ÇOCUKLAR... HER ŞEY PLANLADIĞIMIZ GİBİ GİTTİ!.

BANA ENGEL OLACAK ADAM DAHA ANASINDAN DOĞMADI... HA!HA!HA!..

HAYDİ, ONLARI DİĞERLERİNİN YANINA GÖTÜRÜN!.

MİSTER NO İLE İKİ ARKADAŞINI TAŞIYAN ADAMLAR TAŞ BİR MERDİVENDEN GEÇEREK...

... SÖNMÜŞ BİR VOLKAN'IN KRATERİNDEN DIŞARI ÇIKTILAR...

ŞIK BİTKİLERİN ARASINA GİZLENMİŞ BİRKAÇ BARAKAYI HAVADAN GÖRMEK İMKANSIZDI...

VROOM
PALOMA

"SEA STAR" BU ADI HİÇ UNUTMAMALIYIM...

ONLARA AYNI DOZU MU VERDİNİZ?..
EVET, KAPTAN... YARINA KADAR KENDİLERİNE GELEMEZLER!..

BİZİ, GİZLİ KARARGÂHLARINI ÖĞRENMEYELİM DİYE UYUTTUKLARI BELLİ...

REHİNELER, NASIL GELDİKLERİNİ ANLAMADAN GÖZLERİNİ ADADA AÇIYORLAR...

ÇOK İYİ ÇALIŞAN BİR ÖRGÜT... BUNDA VON LACKEN'İN PAYI BÜYÜK OLMALI...

BİR ŞİLEBİN AMBARINI, DENİZALTI İÇİN YÜZER HAVUZ HALİNE ANCAK O GETİREBİLİR...

PEDRO SADECE PARA TEDARİK EDEREK DESTEKLEMİŞTİR. İHTİYACI KALMAYINCA DA ONU ORTADAN KALDIRDI TABİİ...

KARASAKAL GERÇEKTEN ÇAMUR HERİFİN BİRİ!.. AMA BİRAZ ŞANSIM VARSA ONUN BAŞINA ÇOK ÇORAP ÖRECEĞİM!

BENİM PACO! SANA YENİ KONUKLAR GETİRİYORUM..!
HOŞGELDİN, KAPTAN PEDRO!

SEVİNİN AMİGOS! ARKADAŞLARINIZIN SAYISI ARTIYOR. ARTIK CANINIZ SIKILMAZ!. HA!HA!HA!..

ONLARI ŞU KÖŞEYE BIRAKIN! SABAHA KADAR TAŞ ÜSTÜNDE BİLE UYURLAR!.

BİZİ NE ZAMAN SALIVERECEKSİNİZ ? AYLARDIR BURADAYIZ!..
SAKİN OLUN, CEHENNEM ATEŞİ ADINA! SİZİ İYİ AĞIRLAMADIĞIMI SÖYLEYEMEZSİNİZ!..
BU YAPTIĞINIZ DOĞRU DEĞİL. BENİM FİDYEM ÇOKTAN ÖDENDİ!

SİZE KÖTÜ MÜ DAVRANIYORUM, BİR EKSİĞİNİZ Mİ VAR ? BİRAZ SABREDERSENİZ AİLELERİNİZE KAVUŞURSUNUZ!..
EVET AMA NE ZAMAN ?

AMMA DA SORU! YETERİNCE PARA TOPLADIĞIMDA TABİİ... BİRKAÇ BÜYÜK BALIĞI DAHA AĞA DÜŞÜRDÜKTEN SONRA!.

SİZİ HEMEN BIRAKIRSAM "ESRARENGİZ" KAYBOLMA OLAYLARINA KİM İNANIR ?OYSA HALK DENİZ YILANLARINI SUÇLADIĞI SÜRECE...

... KAPTAN PEDRO'DAN KİMSE KUŞKULANMAZ!.
HA! HA! HA!..

İŞTE, BÜTÜN KAYIP ZENGİNLER BURADA. PHİL'E HABER VEREBİLSEM...

ERTESİ SABAH..
NELER OLDU MİSTER NO ? BİRAYI İÇTİKTEN SONRA HİÇ BİR ŞEYİ HATIRLAMIYORUM... NEREDEYİZ ?
GALİBA ISSIZ BİR ARADA.. HAYDUTLARIN SIĞINAĞINDA. O BİRA İLAÇLIYDI, FRED...
MM...

BURAYA NASIL GELDİK..?
BAŞKA ŞEY SORMAYIN. YALNIZ DENİZALTIDAN BURAYA GETİRİLDİK...
...VE SEÇKİN DOSTLAR ARASINDAYIZ.!
DİĞER KAYIP KİŞİLER Mİ ?

EVET.. ŞU KARŞIMIZDAKİ BAY KERRİGAN...O SARIŞIN BOMBA DA SEVGİLİSİ MOLLY SANDERS OLMALI...

DÜNYA KAYBOLMAMIZLA İLGİLİ NELER DİYOR ? BİZİ ARIYORLAR MI ?
ÇALIŞIYORLAR BAY KERRİGAN AMA PEK SONUÇ ALAMIYORLAR !.

NE YAZIK Kİ HERKES BU ESRARENGİZ OLAYLARI "ŞEYTAN ÜÇGENİ" NE BAĞLIYOR.!
NE SAÇMA !..

WASHİNGTON'A DÖNDÜĞÜMDE ÇOK AĞIR KONUŞACAĞIM. DÜNYANIN EN GÜÇLÜ ORDUSUNA SAHİBİZ, ONU KULLANMAK İÇİN NE BEKLİYORLAR?..
KİME KARŞI ? HA! HA! HA! DENİZ CANAVARLARINA MI YOK-SA UZAYLILARA MI ?

ALLAH KAHRETSİN.! BEN BUNDA GÜLECEK BİR ŞEY GÖRMÜYORUM, DELİKANLI.! HELE BURADA BİR HAFTA KALIN DA O ZAMAN GÖRÜRÜM SİZİ .!.

BİR HAFTA KALMAYA HİÇ NİYETİM YOK...

SEN DE MİLYARDER MİSİN ?
HAYIR, YANRUM... SENİN ANLADIĞIN ANLAMDA DEĞİL..!

... AMA GÖNLÜM ZENGİNDİR. BİR GÜN BU KONUYU DAHA AYRINTILI KONUŞURUZ, NE DERSİN ?

NE MUTLU SANA, ŞAKA YAPABİLİYORSUN... AMA BİRKAÇ GÜN SONRA SENİN DE KEYFİN KAÇACAK...

SICAKTAN İNSANIN ELBİSELERİ ÜZERİNE YAPIŞIYOR. DUŞMADAN TERLİYOR AMA YIKANAMIYORUM...

İÇİMDEN AĞLAMAK GELİYOR..!
ÜZÜLME YAVRUM, HEPSİ GEÇECEK..!

?

HEY, GRİNGO! KES ARTIK..!
?
?

BANA MI DE-DİN ? NEYİ KESEYİM ?

KIZDAN UZAK DUR, TAMAM MI ?

GÖZÜM ÜZERİNDE, AMİGO! SAKIN BİR NUMARA YAPMA, ANLAŞILDI MI ?

SBAM!

NESİ VAR BU HERİFİN? YOKSA KIS-KANDI MI?
ŞEY... GALİBA... BANA NE ZAMAN BAKSA... GÖZLERİYLE BENİ SOYUYOR SANKİ...
ONA YÜZ VERDİN Mİ?
HAYIR.. AMA YAKIŞIKLI BİR GENÇ..!
VAY CANINA! AŞIK BİR NÖBETÇİ VE KANI KAYNAYAN BİR SARIŞIN...
BU DURUMDAN YARARLANMAMAK APTALLIK OLUR...
DAHA SONRA...
NEREYE GİDİYORUZ?
ŞEFE.. SENİNLE KONUŞMAK İSTİYOR..!

MERHABA DELİKANLI..! ODAMI BEĞENDİN Mİ? EŞYALARIN HEPSİNİ DENİZDE BULDUM YA DA SAĞDAN SOLDAN YÜRÜT-TÜM... ÇOK HAVALI DEĞİL Mİ?
BENDEN NE İSTİYORSUN? YİNE İLAÇLI BİRA MI İKRAM EDECEKSİN?
HA!HA! HAYIR... OTUR HELE..! YALNIZ YEMEKTEN HOŞLANMIYORUM..!
SANA KANIM KAYNADI, MİSTER NO. AYRICA ÇOK DA BECE-RİKLİSİN..!
ZAVALLI EDMUNDO ÇETİN CEVİZDİ AMA HAKKINDAN GELDİN. NİYE BENİMLE ÇALIŞMIYORSUN? ZENGİN OLURSUN...
TEKLİFİN İÇİN TEŞEKKÜRLER AMA DARAĞACINI BOYLAMAYA NİYETİM YOK..!
HA!HA! YOK CANIM... BOYNUMA YAĞLI İLMİĞİ GEÇİRECEK CELLAT DAHA ANASINDAN DOĞMADI..!

ADAYI NASIL BULDUN? SIĞINAK OLARAK FENA SAYILMAZ HA? ESKİDEN YANARDAĞMIŞ.. ŞU ANDA ORMANLA KAPLI KRATERİN İÇİNDEYİZ...

TÜM ROTALARIN DIŞINDA VE KIYILARINA KİMSE YAKLAŞAMAZ... AYRICA ÇEVRESİNDEKİ SULARDA KÖPEKBALIKLARI KAYNIYOR... YANİ TAM BİR KALE!.

ÖYLE... BURAYA NASIL GETİRİLDİĞİMİ BİLMEK İSTERDİM!.

KUŞLARA BAKMA AMA BİLMEMEN GEREKEN TEK ŞEY BU.. BU KÜÇÜK SIRRI SAKLAMAK HAKKIM, DEĞİL Mİ?

BİR GÜN KRALLIĞIMI SANA GEZDİRECEĞİM... EĞER BENDEN YANA OLURSAN SEN DE ONA SAHİP OLABİLİRSİN...

ÜZGÜNÜM, SENYOR KARASAKAL.. SANA GÖLGE EDERİM VE YON LACKEN GİBİ BENİ DE TEMİZLERSİN SONRA... HAYIR, TEŞEKKÜRLER.!

HA.HA.! CEHENNEM ATEŞİ ADINA! BAYKUŞ GİBİ UYANIKSIN.. SENİ TANIDIKÇA DAHA FAZLA SEVİYORUM...

İKİ GÜN SONRA...

HAKİKA BİR MANZARA, DEĞİL Mİ? SON KORSANIN SIĞINAĞI!.. BU PİS VE SEVİMSİZ DÜNYA İÇİN BENİM VARLIĞIM NE OLAĞAN-ÜSTÜ!.

HEM DE NASIL! TAM FİLMLİK!.

VE FİLM GİBİ SONU "İYİ" BİTECEK! YANİ "KÖTÜ" ADAM ÖLECEK!.

HAY ALLAH!. KATIR GİBİ İNATÇISIN! PEKİ SÖYLER MİSİN, VARLIĞIM DAHİ BİLİNMEZKEN BENİ KİM TEHDİT EDEBİLİR?.

KIYI KORUMA BU SULARI HİÇ DENETLEMEZ Mİ?

ASLA!.. BU ULAŞILMASI İMKANSIZ ADAYLA NİYE İLGİLENSİNLER? DİĞER ADALARDAKİ KAÇAKÇILARLA BAŞLARI YETERİNCE DERTTE ZATEN...

BİZİM BURADA BULUNMAMIZ ADANIN HİÇ DE ULAŞILMAZ OLMADIĞINI GÖSTERİYOR...

HİKAYE! BİZİM GİZLİ BİR GİRİŞİMİZ VAR... ONU BİLMEYEN BİZE ULAŞAMAZ...

BANA GERÇEKÇİ SÖYLE, KARASAKAL. REHİNELERİ SERBEST BIRAKACAK MISIN?..

ELBETTE... ARZU ETTİĞİM PARAYI TOPLAYINCA, DAHA ÖNCE OLMAZ...

O ZAMAN DA BURAYA VEDA ETMEK GEREKECEK. POLİS BÜTÜN ADALARI TEK TEK TARAYACAKTIR...
BELKİ AMA BEN BURADA OLMAYACAĞIM...

BAK DELİKANLI, BEN ÇABUK SIKILAN BİRİYİM... BU KAÇIRMA OLAYLARI ARTIK YAVANLAŞTI... MESLEĞİMİ DEĞİŞTİRECEĞİM...
HERHALDE MASTİFA ÇEKİLİSİN!

HA! HA! HA! ÇOK ŞAKACISIN! DOSTUM OLMADIĞINA ÜZÜLÜYORUM. UYUMLU BİR ÇİFT OLURDUK...

NEYSE... BAŞKA ŞEYLER TASARLIYORUM. ZENGİN BİRİ İÇİN DÜNYADA YAPILACAK ÇOK ŞEY VAR...

BENİ HAYATTA YAŞLANMAKTAN VE ÖLMEKTEN DAHA FAZLA KORKUTAN ŞEY CAN SIKINTISIDIR!..

AŞAĞI BAK, DELİKANLI... KAYALIĞIN DİBİNDE NE GÖRÜYORSUN?
?

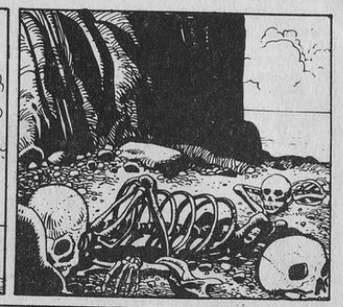

İNSAN KEMİKLERİ!.. NE DEMEK BU?
MONOTONLUKLA MÜCADELE YÖNTEMLERİM – BEN BİRİ... EDMUNDO GİBİ HATA YAPANLARI HER ZAMAN ÖLDÜRMEM.!

BAZEN ONLARA FIRSAT TANIRIM.. ELİNE BİR SİLAH TUTUŞTURUP SALARIM VE ON İKİ SAAT MÜHLET VERİRİM..
?

ADADA GİZLENECEK ÇOK YER VAR... EĞER ON İKİ SAAT SAĞ KALMAYI BAŞARIRSA... KURTULUR..!

AMA EĞER BEN ONU BULURSAM ... BANG!... HA! HA! HA!..
!
BU OYUNUN EN SEVDİĞİM YANI NEDİR BİLİYOR MUSUN ? TAM KURTULDUĞUNU SANDIĞI ANDA ADAMI ENSELEMEK..

BU DENEMEYİ KAÇ KİŞİ BAŞARDI DERSİN ? HİÇ KİMSE! HA! HA! HA!..
ALLAHIN BELASI KATİL ! SENİN DE SIRAN GELECEK !..

BARAKAYA DÖNDÜĞÜNDE...
DİNLE, MOLLY.. KAPININ ÖNÜNDE HEP AYNI İKİ KİŞİ NÖBET TUTUYOR. BİRİ SENİN HAYDANIN VE BİR BAŞKASI !..
BUNU BANA NEDEN SÖYLÜYORSUN ?

SENİN YARDIMIN GEREKEBİLİR. PEDRO İLE KONUŞTUM. KORKARIM BİZİ HEMEN BIRAKMAK NİYETİNDE DEĞİL...
SANA NASIL YARDIMIM DOKUNUR ?..

SENDE GÖZÜ OLAN O HAYDUT, YANİ PACO BİZİM TEK UMUDUMUZ ... HİÇ SANA BİR-LİKTE ÇIKMAYI TEKLİF ETTİ Mİ ?
EVET, İSTEDİ AMA...

... AMA SEN KABUL ETMEDİN TABİİ... PEKÂLÂ. BİR DAHA İSTERSE KABUL EDECEKSİN...
FAKAT...

NE DİNECEĞİNİ BİLİYORUM. KERRİGAN KURTULMAMIZIN BUNA BAĞLI OLDUĞUNU ÖĞRENİNCE GÖZ YUMAKTIR...
NE YAPMAM GEREKECEK.?

SADECE PACO İLE BİRAZ UZAKLAŞIP ONU YARIM SAAT OYALAYACAKSIN. BUNU NASIL YAPACAĞINI SEN BİLİRSİN TABİİ...
ŞEY... SANIRIM !..

KAPININ KİLİDİNİ KONTROL ETTİM... AÇMAK ZOR DEĞİL... SİZ DÖNENE KADAR TÜYMÜŞ OLURUM...

NEREYE GİDECEKSİN?
BİR MOTOR ALIP, YARDIM BULMAK İÇİN ADADAN UZAKLAŞACAĞIM...

YA KAÇMANA YARDIM ETTİĞİMİ FARKEDERLERSE?
ANLAMAZLAR! PACO CEZALANDIRILMAKTAN KORKUP NÖBETİ BIRAKTIĞINI İTİRAF EDEMEZ...

SENİN KAÇIŞININ AÇISINI BİZDEN ÇIKARMA YA KALKMAZLAR?
SANMAM... ÇÜNKÜ BAŞARACAĞIMA İHTİMAL VERMEYECEKLER...

ANLAYAMADIM...
DAHA FAZLA AÇIKLAYAMAM. AMA UNUTMA... EĞER BAŞARIRSAM, SANA ÖLDÜĞÜMÜ SÖYLEDİKLERİNDE BİLE YAŞADIĞIMA İNANMALISIN.

NEDEN KENDİNİ TEHLİKEYE ATIYORSUN?
DİNLE, MOLLY! PEDRO KORKUNÇ BİR ADAM. VE BEN ELİ KOLU BAĞLI KALMAK İSTEMİYORUM...

ŞİMDİ UYU, KORKTUĞUNU BELLİ ETME VE BANA GÜVEN...
NE ZAMAN...

İKİ GÜN SONRA... BEN HABER VERİRİM... MERAK ETME, HER ŞEY YOLUNDA GİDECEK!..

BU ARADA, PHİL'İN ANTİGUA'DAKİ VİLLASINDA...
BİRAZ DİNLEN, PHİL..! ARAYAN OLURSA DUYARIZ. SENİN YERİNE BEN BEKLERİM!..
BENİ DÜŞÜNME, DAVİD. UYKUCU BİRİ DEĞİLİMDİR!..

PHİL, İKİ GÜN OLDU- MİSTER NO BİR DAHA ARAMADIĞINA GÖRE...
LÜTFEN, DAVİD... SEN ONU BENİM KADAR TANIMAZSIN... BU TELSİZ MUTLAKA YENİDEN ÇALIŞACAK...

...VE MİSTER NO'NUN SESİNİ DUYACAĞIM! ŞİMDİ GİT YAT VE BENİ RAHAT BIRAK!..

ARADAN İKİ GÜN DAHA GEÇTİ. ADAYA YENİDEN GECENİN KARANLIĞI ÇÖKMÜŞTÜ...

TUTSAKLIĞIN BEŞİNCİ GECESİ MİSTER NO'NUN SON GECESİYDİ...

HAYDİ, MOLLY..!.

BU GECE PACO'NUN SIRASI... ŞANSIMIZ VARMIŞ, MEHTAP YOK...

HAZIR MISIN?

YAPMAK ZORUNDAYSAM NE FARK EDER?

SANA KOMİK BİR ŞEY DİYEYİM Mİ? SENİN YANINDA OLDUĞUM ŞU BİRKAÇ GÜNDE BAŞIMA HİÇ OLMADIK BİR İŞ GELDİ...

BENİM NASIL BİRİ OLDUĞUMU DÜŞÜNÜYORSUN, BİLMEM. BUNDAN ÖNCEKİLER GİBİ KERRİGAN'LA DA PARASI İÇİN BERABERDİM...

KENDİMİ HAKLI GÖSTERMEK İÇİN YOKSULLUK İÇİNDE GEÇEN ÇOCUKLUĞUMDAN SÖZ ETMEYECEĞİM...

BURADAN KURTULURSAK YİNE KENDİME ZENGİN BİRİNİ BULACAĞIM. BENİM HAYATIM BU, VE HOŞ YANLARI OLMADIĞINI DA SÖYLEYEMEM...

AMA BU GÜNLERDE YENİ BİR ŞEY OLDU. SENİN ÖLEBİLECEĞİNİ DÜŞÜNDÜĞÜMDE ACI DUYDUM... VE O ZAMAN ANLADIM Kİ...

...YANİ SANA AŞIK OLDUM MİSTER NO!..

!

ÖYLE ŞAŞKIN ŞAŞKIN BAKACAĞINA ÖPSENE BENİ...
KERRİGAN BİZİ GÖREBİLİR...
SANA NE ONDAN?
ÖLMEYECEĞİNE SÖZ VER BANA!..
HAY ALLAH! TÜM KALBİMLE SÖZ VERİYORUM!

DANA SONRA BARAKADA HERKES UYUDUĞUNDA...
VAKİT GELDİ, MOLLY!..
PEKİ... EĞER BİRAZCIK KALDIYSA CİNSEL GEKİCİLİĞİMİ KULLANMAYA ÇALIŞAYIM!.
KENDİNE HAKSIZLIK EDİYORSUN, MOLLY!..
?
TOC TOC
!

BASKI: GÜLEN MATBAASI

Devamı Gelecek Sayıda

MİSTER NO Aylık Albüm - Sahibi ve Sorumlu Yönetmeni: M.SEZEN YALÇINER
Klodfarer Caddesi No: 16 Türbe - İST. Tel.: 516 07 74 - 516 08 20

Bu Albüm PRINCE 1982 tarafından taranmıştır...

ATLANTİS

MARTIN MYSTERE

ve

JAVA

hayal gücünüzü zorlayan maceralarıyla

HER AY BAYİNİZDE

K.D.V. Dahil
10000
LİRA